

JUKI

2-Needle, Needle Feed Lockstitcher with Organized
Split Needle Bar and Automatic Thread Trimmer
二本針本縫針送り片針停止装置付
自動糸切りミシン

LH-1162-5

PARTS LIST

BE005000PJA
No.0213-00

HOW TO MAKE USE OF THIS PARTS LIST

パーツリストの見方

1. The part numbers of parts shown in the figure indicate the corresponding numbers (Ref. No.) shown by the Index.
 図に示された部品の品番は、図にふられているNo (Ref No)に対応するインデックスによって、その品番がわかります。

2. Explanation of codes 記号の説明

1) Codes on the "Note" column "注記"欄の記号

- ① ☆..... means this part is changed from the previous parts list.
 前回のパーツリストに対して今回変更された部品を意味します。
- ② #01..... refer to the "Note" explanation at bottom of page.
 001 ページ下の"注記"の説明を参照して下さい。

2) Codes on the "E.C. (Engineering change)" column "変更年月"欄の記号

- ① A.10/83.... Added from October, 1983
 1983年10月より追加された。
- ② D.10/83.... Obsolete from October, 1983
 1983年10月より削除された。

③ When previous parts (Obsolete part) and new parts (Added parts) are not interchangeable with each other:
 部品の互換性がない変更の場合
 In this case, even obsolete part (D.) can be ordered with the obsolete part number, so select the parts with changed dates and place your orders.
 この場合は削除(D)された品番でもご注文できますから、変更年月により、いずれかの部品を選択してご注文下さい。

Example (例)

Ref. No.	Note	Part No.	Description	E.C. 変更年月	品名	Amt. Req. 数量
1	☆	B1401-100-000	Needle bar	D.10/83	ハリホー	-
1-1	☆	B1401-100-000-A	Needle bar	A.10/83	ハリホー	1
2	☆	B1105-200-000	Frame cover	D.10/83	B1105-300-000	-
	☆	B1105-300-000	Frame cover	A.10/83	フレームカバー	1

④ In case when previous parts and new part are interchangeable with each other:
 部品の互換性がある場合の変更
 In this case the new part number is replaced on the "品名 (Japanese)" column of the previous parts, so please order by the new part number.
 この場合は、旧部品の和文品名欄にそれにかわる新しい品番が記入してありますので、新しい品番でご注文下さい。

⑤ C.10/83

1	☆	B1105-500-000	Frame cover	C.10/83	B1105-600-000	1
		<u>Correct No.</u> 正しい品番			<u>Wrong No.</u> 誤り品番	

Please order by the correct part number.
 正しい品番でご注文下さい。

⑥ M.10/83 The amount required is changed from October, 1983
 The new amount required is shown in the "Amt. Req." column.
 1983年10月より数量が変更になった。この場合数量欄には新しい数量が表示してあります。

3) Codes on the "Amt. Req." column "数量"欄の記号

- ① 2 Indicates amount required is 2.
 数量、2個を表わします。
- ② 2.0 Indicates length in meters. (unit is meter)
 長さ、2メートルを表わします。(単位はメートルです)
- ③ - Indicates parts obsolete from the parts list.
 このパーツリストから削除された部品です。
- ④ (1)..... Indicates sub parts which construct the assembly part.
 Assembly part is shown as "asm." and クミ in Japanese, in the "Description" column.
 組部品を構成している子部品を表わします。組部品は品名欄に英文で "asm" 和文でクミと表示してあります。

When Ordering The Spare Parts:

In order to ensure that we deliver the correct parts to you, please clearly state when ordering the corresponding PART NUMBER (ex. B1109-012-A00) and also the PARTS LIST NUMBER (ex. 0010-01, given at the bottom right of the cover) or the MACHINE SERIAL NUMBER, because there are some parts which have been changed.

補用部品注文の際のご注意

このパーツリストに記載されている補用部品をご注文の際は、部品の番号(例えば、B1109-012-A00)でご注文下さい。合わせて、ご覧のパーツリストの管理番号(表紙右下、例えば、No0010-01)又は、機械番号をご連絡頂ければ幸いです。又、改良のため部品の一部が変更になる場合がありますのでご了承下さい。

CONTENTS
目次

1. FRAME & MISCELLANEOUS COVER COMPONENTS	1
頭部・外装関係	
2. MAIN SHAFT & THREAD TAKE-UP COMPONENTS	3
上軸・天秤関係	
3. NEEDLE BAR COMPONENTS	5
針棒関係	
4. REPOSITIONING BASE & TENSION POST COMPONENTS	7
針停止変換台・糸調子関係	
5. HOOK & HOOK DRIVING SHAFT COMPONENTS	9
釜・下軸関係	
6. FEED MECHANISM COMPONENTS	11
送り関係	
7. PRESSER BAR & TENSION RELEASE COMPONENTS	13
押え棒・糸ゆるめ関係	
8. THREAD TRIMMER MECHANISM COMPONENTS	15
糸切り装置関係	
9. AUTOMATIC REVERSE FEED MECHANISM COMPONENTS	17
自動逆送り関係	
10. WIPER MECHANISM COMPONENTS	19
ワイパー装置関係	
11. LUBRICATION COMPONENTS	21
給油関係	
12. OIL RESERVOIR & KNEE LIFTER COMPONENTS	23
油溜・膝上げ関係	
13. EXCLUSIVE PARTS FOR STITCH SPECIFICATION "A"	24
縫仕様"A"専用部品	
14. BELT COVER & BOBBIN WINDER COMPONENTS	25
ベルトカバー・糸巻き装置関係	
15. BELT COVER & BOBBON WINDER COMPONENTS (SPECIAL ORDER PARTS)....	26
ベルトカバー・糸巻き装置関係(特別注文部品)	
16. MOTOR PULLEY COMPONENTS	27
モータープーリ関係	
17. THREAD STAND COMPONENTS	28
糸立装置関係	
18. TABLE OF EXCHANGING GAUGE PARTS	29
交換ゲージ部品一覧表	
NUMERICAL INDEX OF PARTS	30
索引	

1. FRAME & MISCELLANEOUS COVER COMPONENTS

頭部・外装関係

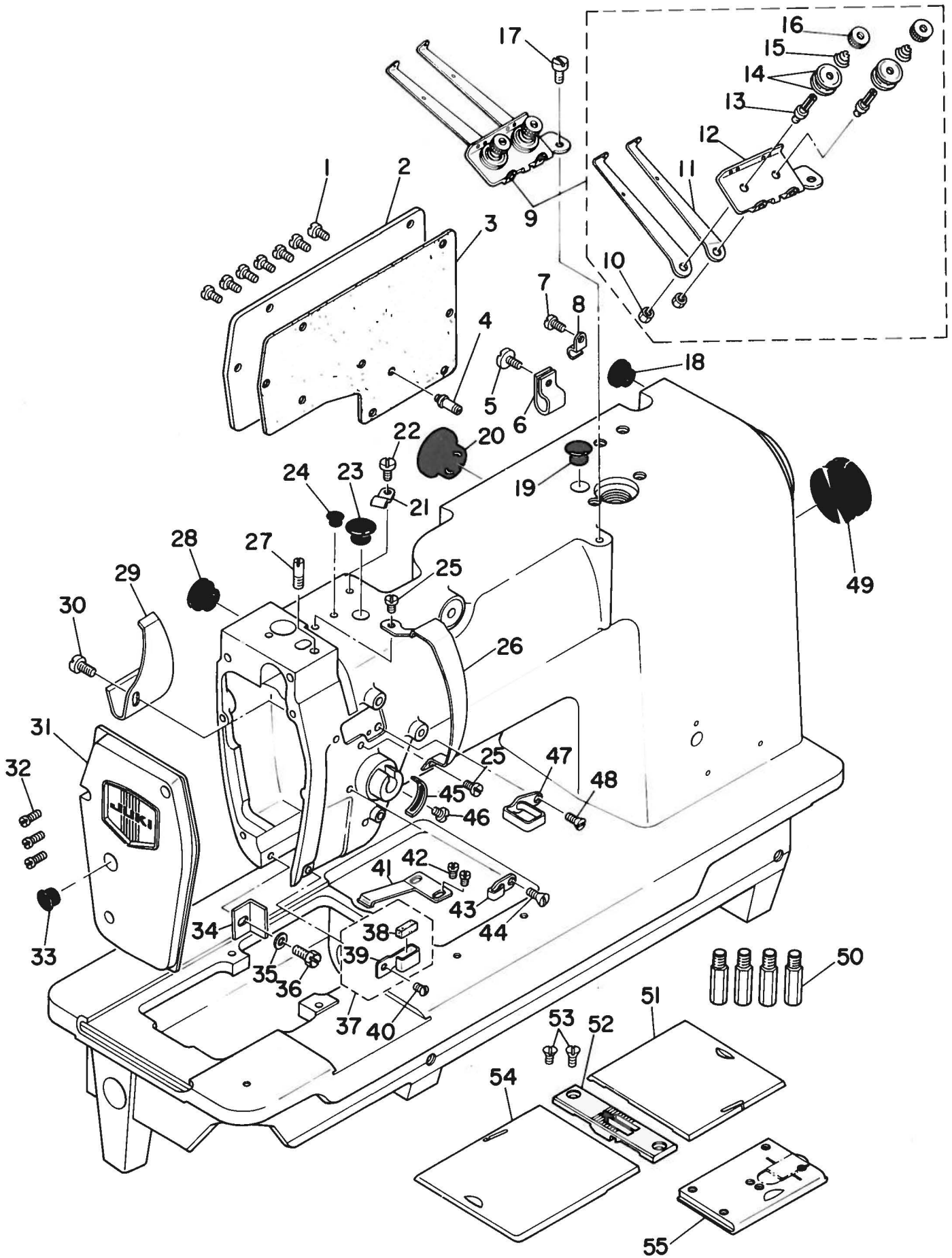

Ref. No.	Note 止記	Part No. 品番	Description	E. C. 変更年月	品名	Amt. Req. 数量
1		SS-7110910-SP	SCREW		マルヒラネシ 11/64-40 L=8.5	7
2		B1118-522-000	SIDE PLATE		マトイタ	1
3		B1119-522-000	GASKET		マトイタ ハツキ	1
4		B3413-227-000	SPRING SUSPENSION		ヒサアケ リックウチ ハネカケシキ	1
5	#01	SS-6111140-SP	SCREW 11/64-40 L=11		ヒラネシ 11/64-40 L=11	1
6	#01	D2112-555-800	CORD HOLDER, LARGE		コート トメカク A	1
7	#02	SS-7110910-SP	SCREW		マルヒラネシ 11/64-40 L=8.5	1
8	#02	B3538-112-000	CORD HOLDER		オサエカク	1
9		102-00657	THREAD GUIDE BASE ASM.		イトアンナイ イ クミ	1
10		NS-6110310-SP	NUT 11/64-40		ロツカクナツ 11/64-40	(2)
11		102-00707	THREAD GUIDE PLATE		イトアンナイ イ タ	(2)
12		102-00608	THREAD GUIDE BASE		イトアンナイ イ	(1)
13		101-24204	THREAD TENSION POST, A		タ イ11イトチヨシホー A	(2)
14		B3214-047-000	BOBBIN WINDER TENSION DISC		イトチヨシ サラ	(4)
15		D3168-555-H08	SPRING		タ イ1 イトチヨウシハネ	(2)
16		B3216-047-000	BOBBIN WINDER TENSION NUT		イトチヨシ ナツ	(2)
17		SS-7621040-SP	SCREW 3/16-32 L=9.5		マルヒラネシ 3/16-32 L=9.5	1
18		TA-1250504-R0	RUBBER PLUG		トメセン	1
19		TA-1250504-R0	RUBBER PLUG		トメセン	1
20		TA-2351004-R0	RUBBER PLUG		トメセン	1
21	#01	02611-555-800-A	CABLE HOLDER		ケーブル トメカク	1
22	#01	SS-7110710-SP	SCREW 11/64-40 L=7		マルヒラネシ 11/64-40 L=7	1
23		TA-1050604-R0	RUBBER PLUG		トメセン 0=10.5 L=5.5	1
24		TA-0750704-R0	RUBBER PLUG		トメセン	1
25		SS-7110510-SP	SCREW 11/64-40 L=5		マルヒラネシ 11/64-40 L=5	2
26		102-00301	THREAD TAKE-UP LEVER COVER		チンピンカハ	1
27		SS-6621210-SP	SCREW 3/16-32 L=12		ヒラネシ 3/16-32 L=13	1
28		TA-1250504-R0	RUBBER PLUG		トメセン	1
29		B1140-526-000	TAKE-UP OIL SPLASHER		チンピン コホーハン	1
30		SS-3090610-SP	SCREW 9/64-40 L=6		マルネシ 9/64-40 L=6	1
31		102-00855	FACE PLATE ASM.		メンイタ クミ	1
32		SS-7111120-SP	SCREW 11/64-40 L=10.5		マルヒラネシ 11/64-40 L=10.5	3
33		TA-1250406-R0	RUBBER PLUG		トメセン D=12.5 L=4	1
34		B1423-051-000	NEEDLE BAR FRAHE GUIDE		ヨート タイ アンナイ	1
35		WP-0480856-SP	WASHER 4.8X8.4X0.8		ヒラサカネ 4.8X8.4X0.8	1
36		SS-9111010-SP	SCREW 11/64-40 L=9.5		ロツカクホルト 11/64-40 L=9.5	1
37		101-02259	THREAD GUIDE ASM. F		イトアンナイ F クミ	1
38		B1131-528-000	FELT		イトアンナイ イトサエ	(1)
39		101-02200	THREAD GUIDE F		イトアンナイ F	(1)
40		SS-5090610-SP	SCREW 9/64-40 L=6		トラスネシ 9/64-40 L=6	1
41		B1111-563-000	BED SLIDE SPRING		スアリイタ ハネ	1
42		SS-7110510-SP	SCREW 11/64-40 L=5		マルヒラネシ 11/64-40 L=5	2
43		B1130-051-000	FRAME THREAD GUIDE, MIDDLE		イトアンナイ	1
44		SS-2090710-SP	SCREW 9/64-40 L=7		マルザラネシ 9/64-40 L=7	1
45		B3138-512-000	TAKE-UP SPRING ADJUSTING PLATE		イトトリハネ アンナイ チョーセツハン	1
46		SS-7090520-SP	SCREW 9/64-40 L=4.5		マルヒラネシ 9/64-40 L=4.5	1
47		102-00509	THREAD GUIDE, UPPER		イトアンナイ ウエ	1
48		SS-2090710-SP	SCREW 9/64-40 L=7		マルザラネシ 9/64-40 L=7	1
49		102-01200	RUBBER PLUG		ヨート シキアサ キヤツク	1
50		101-00410	BED SCREW STUD		ハツトシチツ	4
51		101-45506	BED SLIDE, RIGHT 3/32" TO 7/16"		スアリイタ ミキ 3/32:7/16	1
52	#03	102-21307	THROAT PLATE (P=6) 3/16"		ハリイタ (P=6) 3/16	1
53		SS-2110920-TP	SCREW 11/64-40 L=8.5		マルザラネシ 11/64-40 L=8.5	2
54		101-45001	BED SLIDE, LEFT 3/32" TO 7/16"		スアリイタ ヒタリ 3/32:7/16	1
55		101-00550	BED SLIDE ASM.		イトクリスアリイタ クミ	1

Note (注記) #01 For LH-1162-5-4B, 5-4, 5-2B
#02 For LH-1162-5-2
#03 Exchanging gauge part (See P. 29)

LH-1162-5-4B, 5-4, 5-2B用
LH-1162-5-2用
交換ゲージ部品 (29ページご参照下さい)

2. MAIN SHAFT & THREAD TAKE-UP COMPONENTS
 上軸・天秤関係

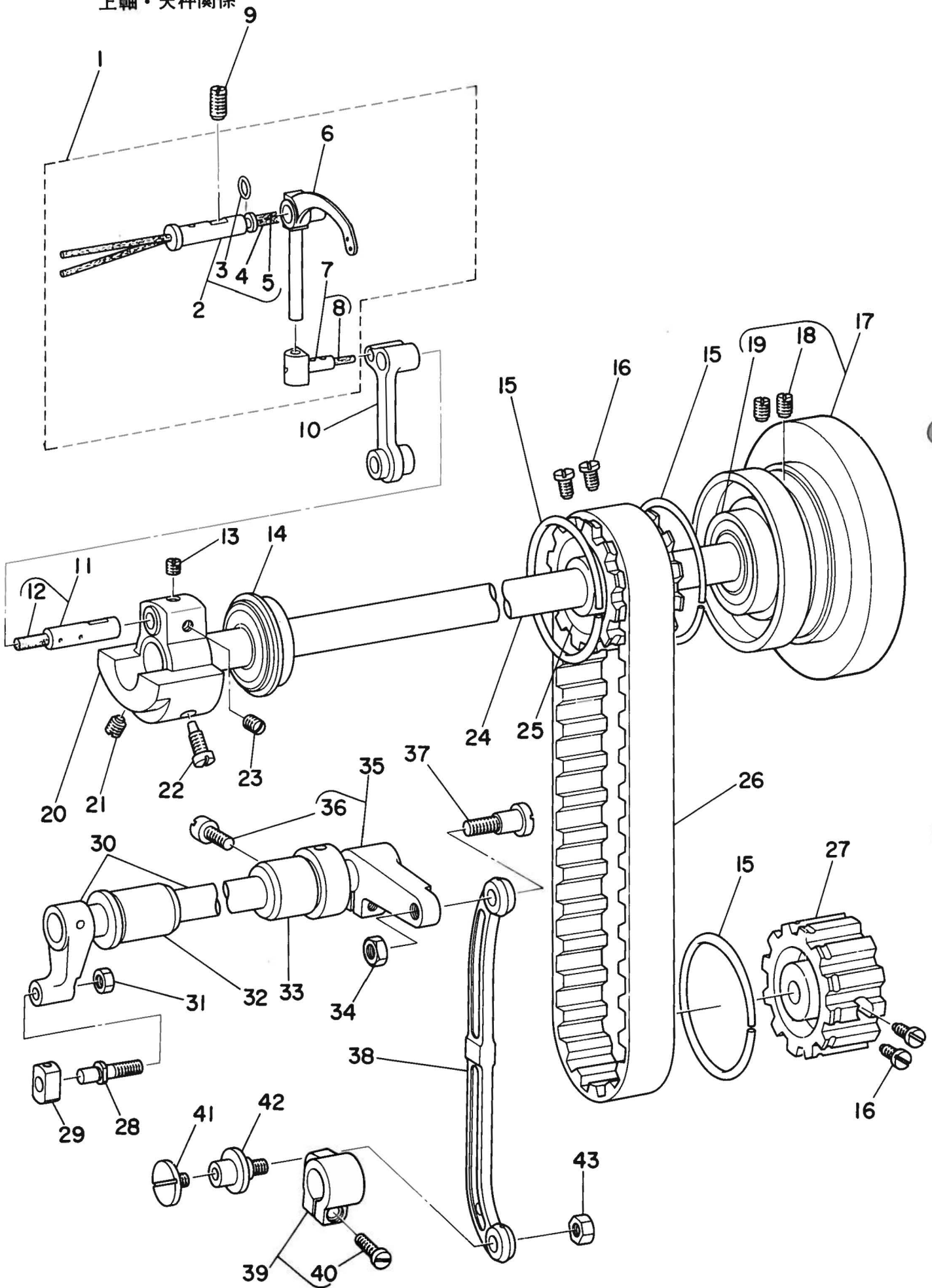

Ref. No.	Note 記	Part No. 品番	Description	E. C. 変更年月	品名	Amt. Req. 数量
1		102-02752	THREAD TAKE-UP LEVER ASM.		テンション クミ	1
2		B1906-528-0A0	THREAD TAKE-UP LEVER PIN ASM.		テンションサシイシク クミ	(1)
3		RO-0371301-00	RUBBER RING		リング	(1)
4		CQ-2020000-00	OIL WICK		ウシク	(0.3)
5		CQ-2520000-00	OIL WICK		ウシク	(0.1)
6		102-02703	THREAD TAKE-UP LEVER		テンション	(1)
7		B1907-526-0A0	TAKE-UP LEVER THRUST PIN ASM.		テンション スライトイシク クミ	(1)
8		CQ-2020000-00	OIL WICK		ウシク	(0.1)
9		SS-8151550-SP	SCREW 15/64-28 L=15		トメネシク 15/64-28 L=15	1
10		B1408-526-000	NEEDLE BAR CRANK ROD		ハリホク - クランクロツト	1
11		B1210-526-0A0	NEEDLE BAR CRANK PIN ASM.		ハリホク - クランクピン クミ	1
12		CQ-3030000-00	OIL WICK		ウシク	(0.1)
13		SS-8680540-SP	SCREW 9/32-28 L=4.5		トメネシク 9/32-28 L=4.5	1
14		B1202-512-000	MAIN SHAFT BUSHING, FRONT		ウツシク マイハアリク	1
15		B1214-019-000	SPROCKET RING		スプロケツト リンク	3
16		SS-6661110-SP	SCREW 1/4-40 L=11		ヒラネシク 1/4-40 L=11	4
17		102-02653	HAND WHEEL ASM.		ハスマニクマル クミ	1
18		SS-8151550-SP	SCREW 15/64-28 L=15		トメネシク 15/64-28 L=15	(2)
19		B1203-512-000	MAIN SHAFT BUSHING, REAR		ウツシク ウシロアリク	(1)
20		B1206-528-000	COUNTERWEIGHT		ツリアイモリ	1
21		SS-8681650-TP	SCREW 9/32-28 L=16		トメネシク 9/32-28 L=16	1
22		SS-7681750-TP	SCREW 9/32-28 L=16.5		マルヒラネシク 9/32-28 L=16.5	1
23		SS-8680730-SP	SCREW 9/32-28 L=7		トメネシク 9/32-28 L=7	1
24		102-02505	MAIN SHAFT		ウツシク	1
25		B1302-512-000	SPROCKET WHEEL, UPPER		ウツスプロケツト	1
26		101-03406	TIMING BELT		タイミンクベルト	1
27		101-03109	SPROCKET WHEEL		スプロケツト	1
28		102-05409	SLIDE BLOCK STUD		ハリホク - ヨート - カクコマシク	1
29		102-05508	NEEDLE BAR FRAME SLIDE BLOCK		ハリホク - ヨート - カクコマ	1
30		102-04758	ROCK SHAFT ASM.		ハリホク - ヨート - シク クミ	1
31		NS-6150310-SP	NUT 15/64-28		ロツカクナツト 15/64-28	1
32		102-04907	ROCK SHAFT BUSHING, FRONT		ハリホク - ヨート - シク マイタル	1
33		102-05003	ROCK SHAFT BUSHING, REAR		ハリホク - ヨート - シク ウシロメタル	1
34		NS-6680320-SP	NUT 9/32-28		ロツカクナツト 9/32-28	1
35		102-05151	ROCK SHAFT REAR CRANK ASM.		ハリホク - ヨート - コフウチ クミ	1
36		SS-6121610-TP	SCREW 3/16-28 L=15.5		ヒラネシク 3/16-28 L=15.5	(1)
37		SD-0900701-TP	HINGE SCREW D=9 H=7		ダンネシク D=9 H=7	1
38		102-05201	NEEDLE BAR FRAME ROD		ハリホク - ヨート - ロツト	1
39		102-05359	DRIVING ROD CRANK ASM.		ヨート - ウチ クミ	1
40		SS-6121610-TP	SCREW 3/16-28 L=15.5		ヒラネシク 3/16-28 L=15.5	(1)
41		SS-6110520-TP	SCREW 11/64-40 L=4.5		ヒラネシク 11/64-40 L=4.5	(1)
42		101-22000	CONNECTING PIN		ハリオクリレンケツシク	1
43		NS-6150310-SP	NUT 15/64-28		ロツカクナツト 15/64-28	1

3. NEEDLE BAR COMPONENTS
針棒關係

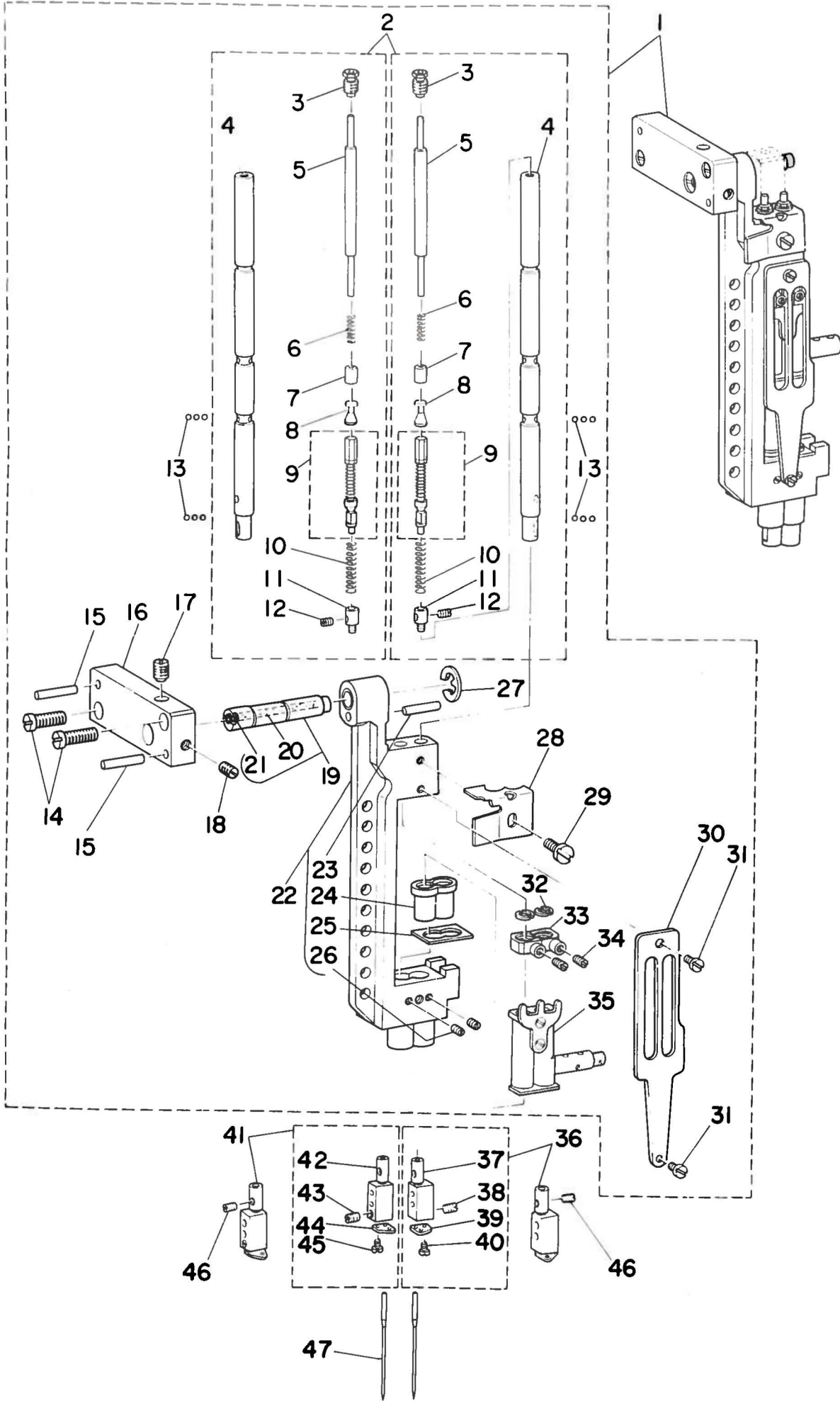

Ref. No.	Note 注記	Part No. 品番	Description	E. C. 変更年月	品名	Amt. Req. 数量
1		102-04170	NEEDLE BAR FRAME ASM.		ハリホ-オート-クマイ クミ	1
2		B1401-526-0A0	NEEDLE BAR ASM.		ハリホ- クミ	(2)
3		B1404-526-000	PLUG SCREW		ハリホ- フタネシ	(2)
4		B1401-526-000	NEEDLE BAR		ハリホ-	(2)
5		B1405-526-000	PRESS BAR		ハリテ-シ オシホ-	(2)
6		B1406-526-000	SPRING		ハリテ-シ オシホ- スリーフ* ハネ	(2)
7		B1407-526-000	PRESS BAR SLEEVE		ハリテ-シ オシホ- スリーフ*	(2)
8		B1409-526-000	BALL SLIDE STUD		ハリテ-シ ホ-ル スライ*シ*ク	(2)
9		B1412-526-0A0	ADJUSTING SLIDE STUD ASM.		ハリテ-シ チョ-セツスライ*シ*ク クミ	(2)
10		B1415-526-000	SPRING		ハリテ-シ アツシクハネ	(2)
11		B1416-528-000	COLLAR		ハネネク	(2)
12		B1425-526-000	SCREW 1/8-44 L=6		ハリト*メトメシ*	(2)
13		B1410-526-000	BALL		ハリテ-シ ホ-ル	(12)
14		SS-7111310-TP	SCREW 11/64-40 L=12.8		マルヒラネシ* 11/64-40 L=12.8	(2)
15		PT-0301800-S0	TAPERED PIN 3X18		テ-ハ*ヒ*ン 3X18	(2)
16		102-04402	NEEDLE BAR FRAME SHAFT BASE		ハリホ- オート-シ*ク*ク*イ	(1)
17		SS-8110750-SP	SCREW 11/64-40 L=6.5		トメネシ* 11/64-40 L=6.5	(1)
18		SS-8111610-SP	SCREW 11/64-40 L=15.5		トメネシ* 11/64-40 L=15.5	(1)
19		B1429-528-0A0	NEEDLE BAR FRAME SHAFT ASM.		ハリホ-オート-クマイシ*ク	(1)
20		C0-2520000-00	OIL WICK		ウシシ	(0.1)
21		TA-0370601-M0	PLUG D=3.9X4 L=6		トメセン 0=3.9X4 L=6	(1)
22		102-04162	NEEDLE BAR FRAME ASM.		ハリホ-オート-クマイ クミ	(1)
23		PS-0400222-K0	SPRING PIN		ス*フ*リン*ク*ヒ*ン	(1)
24		B1510-526-000-A	NEEDLE BAR LOWER BUSHING		ハリホ-シタメタル	(2)
25		B1453-526-00B	THRUST PLATE T=0.6		シタメタル スラストイ*タ T=0.6	(1)
26		SS-8080310-TP	SCREW 1/8-44 L=2.8		トメネシ* 1/8-44 L=2.8	(2)
27		RE-0700000-K0	SNAP RING 7		エカ*タ*メ*ウ 7	(1)
28		B1450-528-000	OIL RING RETAINER		ウシシオリ*エ	(1)
29		SS-5090420-SP	SCREW 9/64-40 L=3.5		トラスネシ* 9/64-40 L=3.5	(1)
30		B1423-526-000	NEEDLE BAR GUIDE PLATE		ハリホ- アンナイ*タ	(1)
31		SS-6090510-SP	SCREW 9/64-40 L=5		ヒラネシ* 9/64-40 L=5	(2)
32		B1417-526-000	HALF RING		ハリホ-コ*チ- ハ-フリン*ク*	(4)
33		B1418-526-000	NEEDLE BAR FIXED PIN		ハリホ-コ*チ-シ*ク	(2)
34		B1419-526-000	SCREW		ハリホ-コ*チイ*シ*ク トメネシ*	(2)
35		B1420-526-0A0	NEEDLE BAR BRACKET ASM.		ハリホ-タ*キ クミ	(1)
36	#01	B1402-526-DAR-A	NEEDLE CLAMP RIGHT ASM. 3/16"		ハリト*メ ミ*キ* 3/16 クミ	1
37		B1402-526-D00	NEEDLE CLAMP 3/16"		ハリト*メ 3/16	(1)
38		SS-8080660-TP	SCREW 1/8-44 L=5.5		トメネシ* 1/8-44 L=5.5	(1)
39		B1403-526-000	THREAD GUIDE		ハリト*メ イ*ト*ア*ン*ナイ	(1)
40		SS-5060310-SP	SCREW 3/32-56 L=2.8		トラスネシ* 3/32-56 L=2.8	(1)
41	#01	B1402-526-DAL-A	NEEDLE CLAMP LEFT ASM. 3/16"		ハリト*メ エ*タ*リ 3/16 クミ	1
42		B1402-526-D00	NEEDLE CLAMP 3/16"		ハリト*メ 3/16	(1)
43		SS-8080660-TP	SCREW 1/8-44 L=5.5		トメネシ* 1/8-44 L=5.5	(1)
44		B1403-526-000	THREAD GUIDE		ハリト*メ イ*ト*ア*ン*ナイ	(1)
45		SS-5060310-SP	SCREW 3/32-56 L=2.8		トラスネシ* 3/32-56 L=2.8	(1)
46		B1425-526-000	SCREW 1/8-44 L=6		ハリト*メトメシ*	2
47		MDP-170B1400	NEEDLE DPX17 #14		ハリ DPX17 #14	2

Note (注記) #01 Exchanging gauge part (See P. 29)

交換ゲージ部品 (29ページを参照下さい)

4. REPOSITIONING BASE & TENSION POST COMPONENTS

針停止变换台・糸調子関係

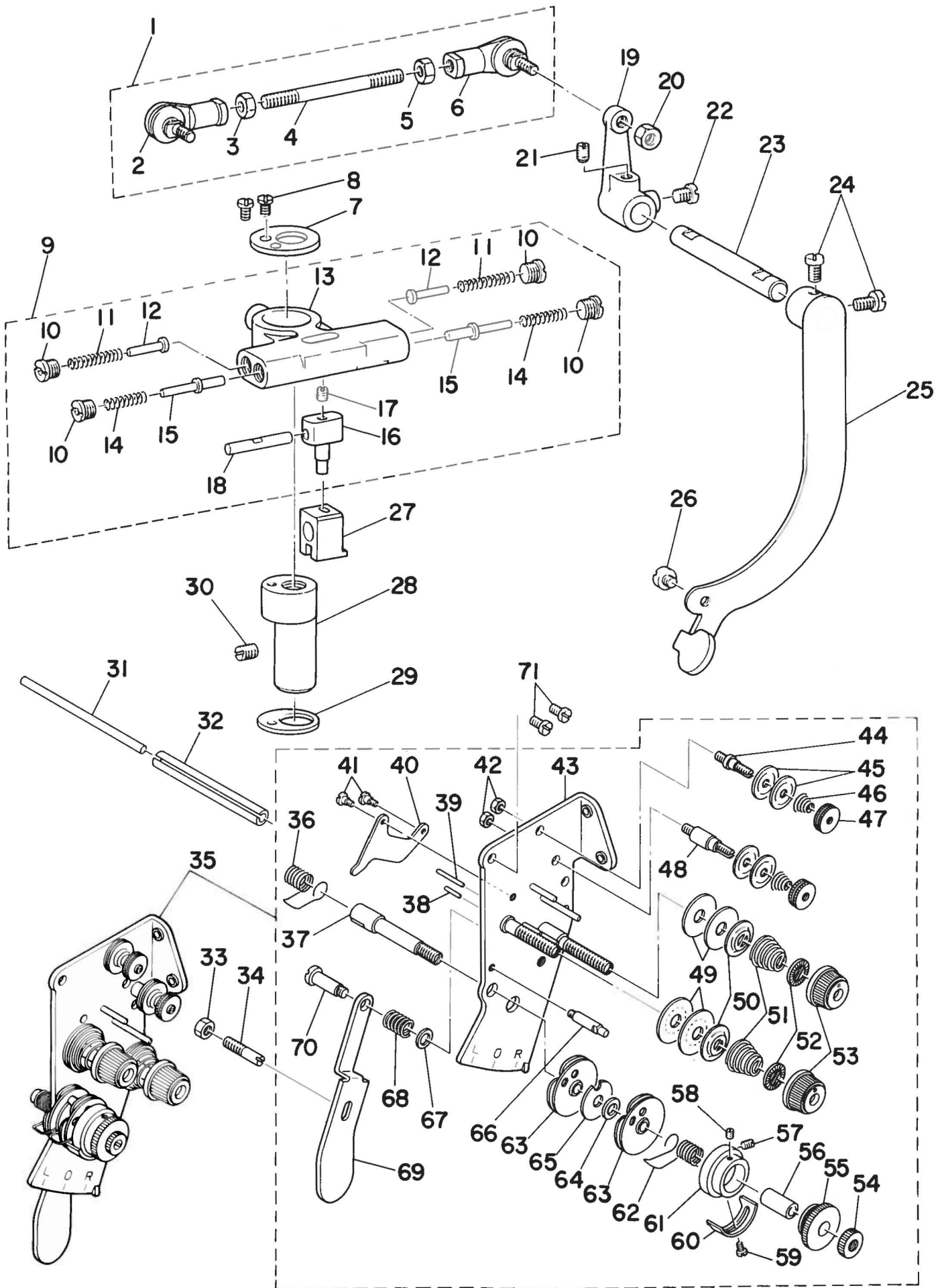

Ref. No.	Note (注記)	Part No. 品番	Description	E. C. 変更年月	品名	Amt. Req. 数量
1		B1440-526-0A0	BALL JOINT ASM.		ボールジョイント クミ	1
2		B1440-526-000	BALL JOINT, LEFT		ボールジョイント ヒタリ	(1)
3		NM-6050550-SD	NUT M5X0.8		ロツカクナツト M5X0.8 ヒタリネシ	(1)
4		B1441-526-000	ADJUSTING SHAFT ROD		チヨセツシク ロツト	(1)
5		NM-6050001-SP	NUT M5		ロツカクナツト M5X0.8 1シ	(1)
6		B1442-526-000	BALL JOINT, RIGHT		ボールジョイント ミキ	(1)
7		B1439-528-000	COVER PLATE		ハンカンダ イフ	1
8		SS-7090620-TP	SCREW 9/64-40 L=6.1		マルヒラネシ 9/64-40 L=6.1	2
9		B1434-528-0A0	REPOSITIONING BASE ASM.		ハリチシハンカンダ イ	1
10		B1438-526-000	PLUG SCREW		アンナイシク フタネシ	(4)
11		B1437-526-00A	SPRING L=21.7		カシヨハネ L=21.7	(2)
12		B1435-526-000	GUIDE STUD		ハリチシハンカン アンナイシク	(2)
13		B1434-528-000	REPOSITIONING BASE		ハリチシハンカンダ イ	(1)
14		B1437-526-000	SPRING L=19.3		アンナイシクハネ L=19.3	(2)
15		B1436-526-000	DRIVING GUIDE STUO		ハリチシヨートアンナイシク	(2)
16		B1431-526-000	SLIDE PIN		ハリチシハンカンヨートヒン	(1)
17		SS-7090530-SP	SCREW 9/64-40 L= 4.5		マルヒラネシ 9/64-40 L=4.5	(1)
18		B1455-526-000	SLIDE BLOCK STUD		ハンカンヨートコマシク	(1)
19		B1443-526-000	REPOSITIONING ARM		ハリチシハンカンウチ	1
20		NM-6050001-SP	NUT M5		ロツカクナツト M5X0.8 1シ	1
21		SS-8110750-SP	SCREW 11/64-40 L= 6.5		トメネシ 11/64-40 L=6.5	1
22		SS-6111010-SP	SCREW 11/64-40 L= 9.5		ヒラネシ 11/64-40 L=9.5	1
23		B1447-526-000	REPOSITIONING LEVER SHAFT		ハンカンレハシク	1
24		SS-7110740-TP	SCREW 11/64-40 L=7		マルヒラネシ 11/64-40 L=7	2
25		B1445-526-0A0	REPOSITIONING LEVER ASM.		ハンカンレハ クミ	1
26		SS-6110430-TP	SCREW 11/64-40 L= 4.0		ヒラネシ 11/64-40 L=4	1
27		B1427-526-000	ORIVING BRACKFT		ハリチシハンカンヨートダ イ	1
28		B1431-528-000	REPOSITIONING BASE SHAFT		ハリチシハンカンダ イシク	1
29		B1432-528-000	WASHER		ハリチシハンカンダ イヤカネ	1
30		SS-8150710-SP	SCREW 15/64-28 L=7		トメネシ 15/64-28 L=7	1
31		102-14609	TENSION RELEASE BAR		イトルメ オシホ	1
32		PS-0600562-KP	SPRING PIN		スプリングピン 6X56	1
33		NS-6620310-SP	NUT 3/16-32		ロツカクナツト 3/16-32	1
34		SS-6621210-SP	SCREW 3/16-32 L=12		ヒラネシ 3/16-32 L=13	1
35	#01	102-15069	THREAD TENSION ASM. 1,2		イトチウシ クミ	1
36		B3128-051-000	THREAD TAKEUP SPRING		イトトリハネ	(1)
37		101-24501	THREAD TAKE-UP SPRING STUO		イトトリハネシク	(1)
38		B3127-051-000	TENSION RELEASE PIN, SHORT		イトルメ ヒン	(1)
39		B3127-527-000	PIN B		イトルメ ヒン B	(1)
40		B3134-521-000	TENSION RELEASE LEVER		イトルメ イ	(1)
41		SD-0470281-SP	HINGE SCREW D=4.7 H=2.8		タメネシ D=4.7 H=2.8	(2)
42		NS-6110310-SP	NUT 11/64-40		ロツカクナツト 11/64-40	(2)
43		102-15051	TENSION BASE PLATE ASM.		イトチウシ タイイ クミ	(1)
44		101-24204	THREAD TENSION POST, A		タイイイトチヨシホ A	(1)
45		B3214-047-000	BOBBIN WINDER TENSION DISC		イトチヨシ ウラ	(4)
46		D3168-555-H0B	SPRING		タイイ イトチウシハネ	(2)
47		B3216-047-000	BOBBIN WINDER TENSION NUT		イトチヨシ ナツト	(2)
48		101-24303	THREAD TENSION POST, B		タイイイトチヨシホ B	(1)
49		B3126-051-000	TENSION DISC		イトチヨシ ウラ	(4)
50		B3132-051-000	TENSION DISC HOLDER		イトチヨシウラ オウイ	(2)
51	#01	B3129-526-000	TENSION SPRING		イトチヨシ ハネ	(2)
52		B3120-125-000	TENSION DISC STOPPER		イトチヨシウラ カイテントメ	(2)
53		B3119-771-000	TENSION NUT		イトチヨシナツト	(2)
54		B3125-012-000	THREAD TENSION STUO NUT		イトチヨシ ナツト	(1)
55		B3125-527-000	TAKE-UP SPRING GUIOE		イトトリハネナツク	(1)
56		B3141-527-000	PRESSER COLLAR		イトトリハネ アンナイオウイ	(1)
57		SS-8080610-SP	SCREW 1/8-44 L=5.5		トメネシ 1/8-44 L=5.5	(1)
58		SS-8080410-TP	SCREW 1/8-44 L=3.5		トメネシ 1/8-44 L=3.5	(1)
59		SS-7090520-SP	SCREW 9/64-40 L= 4.5		マルヒラネシ 9/64-40 L=4.5	(1)
60		B3138-527-000	TAKE-UP SPRING ADJUSTING PLATE B		イトトリハネ チヨセツイタ B	(1)
61		B3140-527-000	THREAD TENSION POST		イトトリハネ カゲタ イ	(1)
62		B3128-527-000	THREAD TAKE-UP SPRING B		イトトリハネ B	(1)
63		B3137-527-0A0	THREAD TAKE-UP SPRING GUIDE ASM.		イトトリハネ アンナイ クミ	(2)
64		B3139-527-000	COLLAR		イトトリハネ シクカラ	(1)
65		B3142-527-000	TAKE-UP SPRING GUIOE PLATE		イトトリハネ アンナイイタ	(1)
66		B3143-527-000	TAKE-UP SPRING GUIDE STUO		イトトリハネ カゲタ イシク	(1)
67		WP-0450801-SD	WASHER 4.5X10.0X0.8		ヒラヤカネ 4.5X10X0.8	(1)
68		B1449-526-000	REPOSITIONING LEVER SPRING		ハンカン コチレハネ ハネ	(1)
69		B1448-526-000	REPOSITIONING LEVER		ハンカン コチレハネ	(1)
70		SD-0601171-SP	HINGE SCREW D= 6 H=11.7		タメネシ D=6 H=11.7	(1)
71		SS-7110710-SP	SCREW 11/64-40 L=7		マルヒラネシ 11/64-40 L=7	2

Note (注記) #01 Replace this part for stitch specification "A". (See p. 24)

縫仕様 "A" の場合には交換する部品です (24ページをご参照下さい)

5. HOOK & HOOK DRIVING SHAFT COMPONENTS
釜・下軸関係

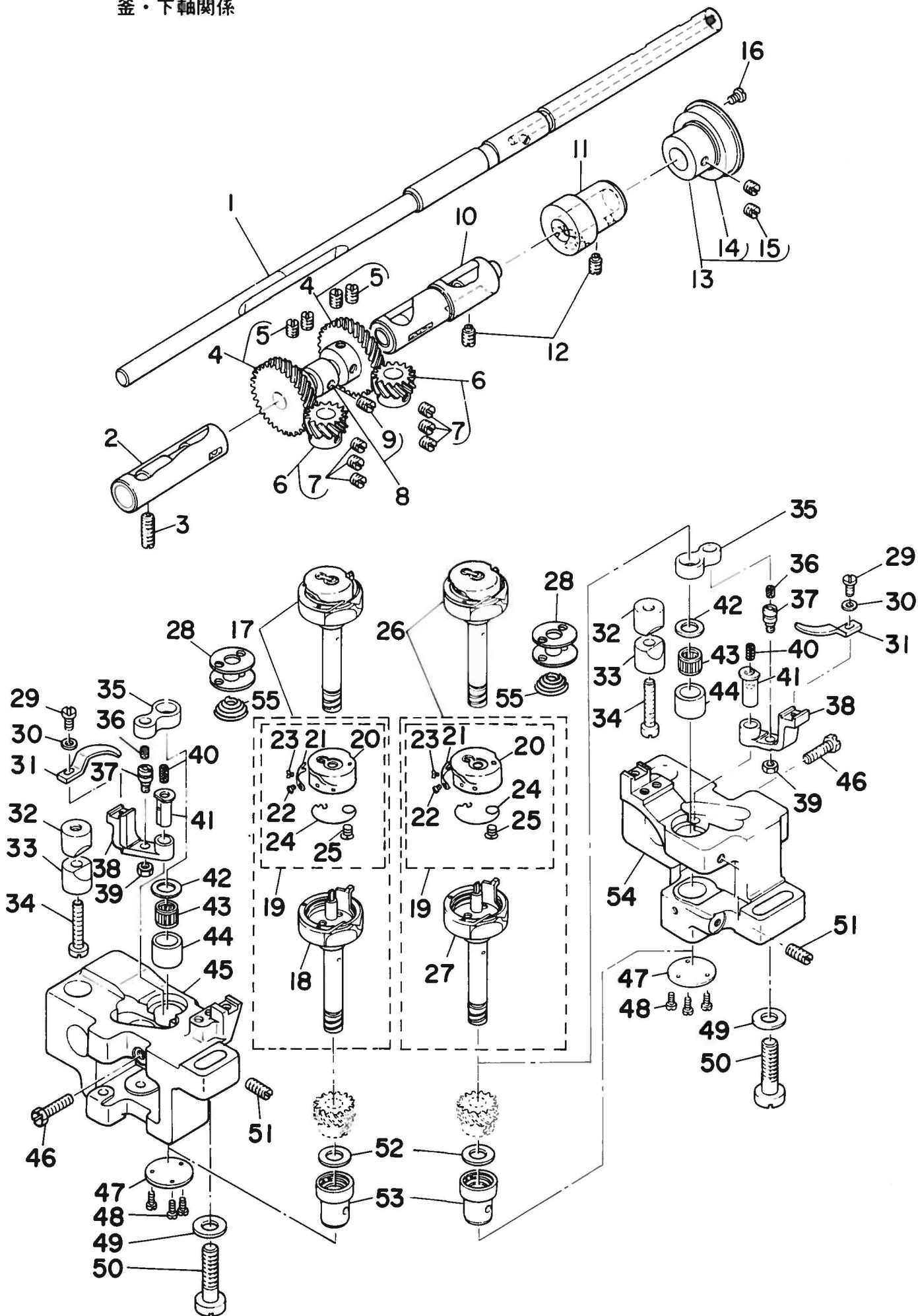

Ref. No.	Note 注記	Part No. 品番	Description	E. C. 変更年月	品名	Amt Req. 数量
1		101-08553	HOOK DRIVING SHAFT		シタシク クミ	1
2		B1802-512-0A0-A	BUSHING ASM., FRONT		シタシク マイクル クミ	1
3		SS-8152030-SP	SCREW 15/64-28 L=20		トメネシ 15/64-28 L=20	1
4		B1816-512-0A0	HOOK DRIVING SHAFT GEAR ASM.		シタシク ネジハクマル クミ	2
5		SS-8660810-TP	SCREW 1/4-40 L=8		トメネシ 1/4-40 L=8	(4)
6	#01	101-17050	HOOK SHAFT GEAR ASM., A		カマシク ネジハクマル クミ	2
7		SS-8660530-TP	SCREW 1/4-40 L=4.5		トメネシ 1/4-40 L=4.5	(6)
8		B1840-512-0A0	FEED DRIVING CAM ASM.		シヨク オクリカム クミ	1
9		SS-8150510-TP	SCREW 15/64-28 L=4.7		トメネシ 15/64-28 L=4.7	(1)
10		B1803-515-0A0	BUSHING ASM., INTERMEDIATE		シタシク ナカマル クミ	1
11		101-08603	PLUNGER BUSHING		シタシク プランジャーメタル	1
12		SS-8151150-SP	SCREW 15/64-28 L=10.5		トメネシ 15/64-28 L=10.5	2
13		101-08751	THRUST COLLAR ASM.		シタシク クラストウク クミ	1
14		SB-1200002-00	BEARING 20X42		ベアリング 20X42	(1)
15		SS-8660610-TP	SCREW 1/4-40 L=6		トメネシ 1/4-40 L=6	(2)
16		SS-6110610-TP	SCREW 11/64-40 L=6		ヒラネシ 11/64-40 L=6	1
17		102-07751	HOOK, LEFT ASM.		イトキリカマ ヒタリ クミ	1
18		102-07769	HOOK, LEFT ASM.		イトキリカマ ヒタリ クミ	(1)
19		102-08254	BOBBIN CASE ASM.		ボビンケース クミ	(2)
20		102-08205	BOBBIN CASE		ボビンケース	(2)
21		102-08304	BOBBIN CASE TENSION SPRING		シタイトテンション	(2)
22		SS-2040210-SH	SCREW 1/16-80 L=1.6		マルサラネシ 1/16-80 L=1.6	(2)
23		SS-6560250-TH	SCREW 3/32-80 L=1.7		ヒラネシ 3/32-80 L=1.7	(1)
24		B1837-528-00C	SPRING		シタイトキューシュー	(2)
25		SS-6560150-SH	SCREW 3/32-80 L=1.3		ヒラネシ 3/32-80 L=1.3	(2)
26		102-07850	HOOK, RIGHT ASM.		イトキリカマ ミキ クミ	1
27		102-07868	HOOK, RIGHT ASM.		イトキリカマ ミキ クミ	(1)
28		101-11300	BOBBIN		ボビン	2
29		SS-6090810-SP	SCREW 9/64-40 L=7.5		ヒラネシ 9/64-40 L=7.5	2
30		WP-0371016-SD	WASHER 3.7X8X1		ヒラネシ 3.7X8X1	2
31		101-11805	BOBBIN CASE OPENING LEVER		ナカカマ アツナイ	2
32		101-09908	SADDLE INSTALLING BLOCK, UPPER		カマシク イトメ ウエ	2
33		101-12407	SADDLE INSTALLING BLOCK, LOWER		カマシク イトメ シタ	2
34		SS-6153740-SP	SCREW 15/64-28 L=30		ヒラネシ 15/64-28 L=30	2
35		B1820-051-000	BOBBIN CASE OPENING LEVER LINK		ナカカマ アツナイ リンク	2
36		CQ-2070000-00	OIL WICK		ユシシ	0.1
37		B1821-051-000	CRANK SCREW STUD		ナカカマ アツナイ クラックピオン	2
38		B1822-051-000	BOBBIN CASE OPENING LEVER CRANK		ナカカマ アツナイウチ	2
39		NS-6110420-SP	NUT 11/64-40		ロツカクナツ 11/64-40	2
40		CQ-2070000-00	OIL WICK		ユシシ	0.1
41		B1823-051-000	BOBBIN CASE OPENING LEVER CRANK PIN		ナカカマ アツナイウチ シク	2
42	#01	101-11201	THRUST WASHER, F		カマシク クウメタル スラストイタ 1.4	2
43	#01	SB-3095301-0C	NEEDLE BEARING 9.525X9.52		ニトルベアリング 9.525X9.52	2
44		101-09205	BUSHING		カマシク クウメタル	2
45		101-08801	HOOK SHAFT SADDLE, LEFT		イトキリカマシク イトメ ヒタリ	1
46		SS-9111820-SP	SCREW 11/64-40 L=18		ロツカクネジ 11/64-40 L=18	2
47		B1860-512-000	HOOK SHAFT SADDLE COVER		カマシク イトメ	2
48		SS-7060610-SP	SCREW 3/32-56 L=5.5		マルヒラネシ 3/32-56 L=5.5	6
49		WP-0850002-SP	WASHER 8.5X18X1.6		ヒラネシ 8.5X18X1.6	2
50		SM-7082550-SP	SCREW M8 L=25		マルヒラネシ M8 L=25	2
51		SS-8151550-SP	SCREW 15/64-28 L=15		トメネシ 15/64-28 L=15	2
52		B1818-051-D00	THRUST WASHER, D		ネジハクマル スラストイタ D	2
53		B1815-563-000	HOOK DRIVING SHAFT BUSHING, LOWER		カマシク シタメタル	2
54		101-08900	HOOK SHAFT SADDLE, RIGHT		イトキリカマシク イトメ ミキ	1
55		101-11508	SPRING		クレーンホーシハネ	2

Note (注記) #01 Selective part

選択部品

6. FEED MECHANISM COMPONENTS

送り関係

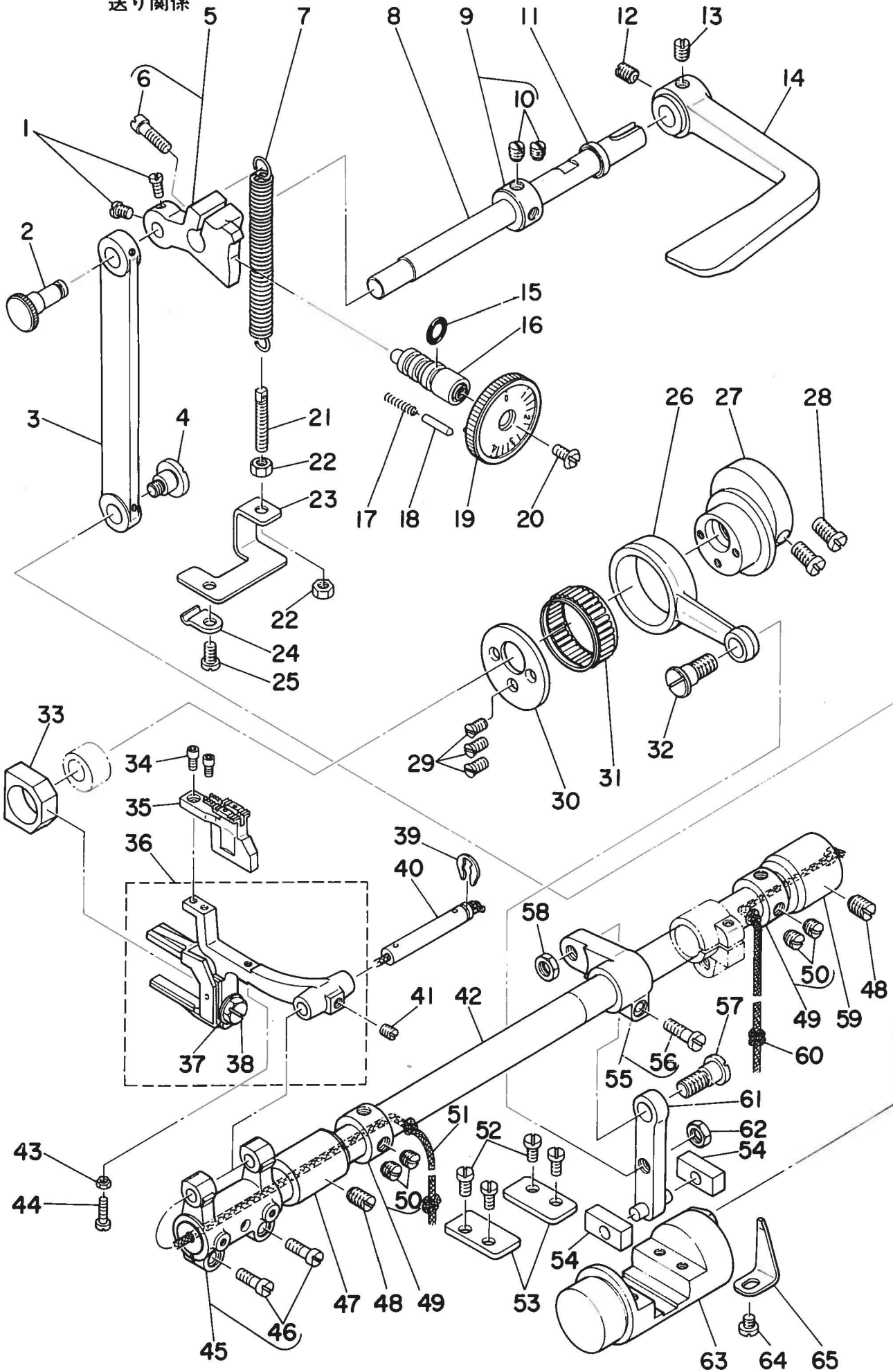

Ref. No.	Note 注記	Part No. 品番	Description	E. C. 変更年月	品名	Amt. Req. 数量
1		SS-6110710-TP	SCREW 11/64-40 L= 6.5		ヒラネジ 11/64-40 L=6.5	2
2		101-07001	ROD PIN		オクリチヨセツロツト ^レ ピン	1
3		101-06904	FEED REGULATOR CONNECTING ROD		オクリチヨセツロツト	1
4		SD-0900702-TP	HINGE SCREW D=9 H=7		タンネジ D=9 H=7	1
5		102-07256	FEED REGULATOR ASM.		オクリチヨセツタイ クミ	1
6		SS-6121610-TP	SCREW 3/16-28 L=15.5		ヒラネジ 3/16-28 L=15.5	(1)
7		B1513-280-000	TENSION SPRING		オシウケ モトシハネ	1
8	#01	101-07506	REVERSE FEED SHAFT		キヤクオクリレハ ^レ シヤク	1
9		CS-102121A-SH	THRUST COLLAR ASM. O=10.2 W=12		スラストウケ D=10.2 W=12 クミ	1
10		SS-8660610-TP	SCREW 1/4-40 L=6		トメネジ 1/4-40 L=6	(2)
11		101-08009	OIL SEAL		キヤクオクリレハ ^レ シヤク オイルシール	1
12	#01	SS-8660810-TP	SCREW 1/4-40 L=8		トメネジ 1/4-40 L=8	1
13	#01	SS-8660970-TP	SCREW 1/4-40 L= 8.5		トメネジ 1/4-40 L=8.5	1
14	#01	B1624-380-000	REVERSE FEED CONTROL LEVER		オクリレハ ^レ	1
15		RO-0742401-00	RUBBER RING		オリツク	1
16		102-07108	STITCH LENGTH REGULATING SCREW		オクリチヨウセツネジ	1
17		B1148-555-000	SPRING		オクリチヨセツ ピンハネ	1
18		102-07405	PIN		オクリチヨウセツピン	1
19	#02	101-07357	STITCH DIAL ASM.		メモリダイヤ クミ	1
20		SS-6121050-SP	SCREW 3/16-28 L= 9.5		ヒラネジ 3/16-28 L=9.5	1
21		B1649-161-000	TENSION SPRING ADJUSTING SCREW		ヒツハ ^レ リハネ チヨセツネジ	1
22		NS-6110420-SP	NUT 11/64-40		ロツカクナツ 11/64-40	2
23		102-07306	SPRING SUSPENSION PRACKET		ヒツハ ^レ リハネカケ	1
24		D3916-481-C00	TUBE HOLDER		ワイヤ ^レ チユーフ オサエ	1
25		SS-7110910-SP	SCREW		マルヒラネジ 11/64-40 L=8.5	1
26		102-07009	FEED ROCK SHAFT CONNECTING ROD		スイハイオクリ ロツト	1
27		B1610-484-000	FEED DRIVE ECCENTRIC CAM		スイハイ オクリカム	1
28		SS-6661110-SP	SCREW 1/4-40 L=11		ヒラネジ 1/4-40 L=11	2
29		SS-2110930-SP	SCREW 11/64-40 L=8.7		マルヒラネジ 11/64-40 L=8.75	3
30		B1637-432-000	THRUST COLLAR		オクリカム スラストウケ	1
31	#03	B1636-581-B00	NEEDLE BEARING B		ニードル ベアリング B	1
32		SD-0900701-TP	HINGE SCREW O= 9 H= 7		タンネジ D=9 H=7	1
33		B1610-512-000	FEED DRIVING SLIDE BLOCK		シヤ ^レ ユ ^レ ケ オクリ カクコ [?]	1
34		SS-6580752-TP	SCREW 1/8-40 L=7		ロツカクナツ 1/8-40 L=6.3	2
35	#04	101-67708	FEED DOG 3/16"		イトキリオクリ (2) 3/16	1
36		101-07753	FEED BAR ASM.		オクリタイ クミ	1
37		WS-0651510-KP	SPRING WASHER 6.5X12.5X1.5		ハネリ ^レ カネ 6.5X12.5X1.5	(1)
38		SS-9151440-CP	SCREW 15/64-28 L=14		ロツカクナツ 15/64-28 L=14	(1)
39		RE-0500711-KP	SNAP PING 5		ウカ ^レ クメク 5	1
40		B1604-012-000-A	FEED BAR SHAFT		オクリタイ シヤク	1
41		SS-8620610-TP	SCREW 3/16-32 L=6		トメネジ 3/16-32 L=6	1
42		101-06003	FEED ROCK SHAFT		スイハイオクリシヤク	1
43		NS-6080210-SP	NUT 1/8-44		ロツカクナツ 1/8-44	1
44		SS-6081210-SP	SCREW 1/8-44 L=12		ヒラネジ 1/8-44 L=12	1
45		B1603-155-0A0	FEED ROCKER ASM.		オクリタイ ウヂ ^レ クミ	1
46		SS-7111310-TP	SCREW 11/64-40 L=12.8		マルヒラネジ 11/64-40 L=12.8	(2)
47		101-06102	BUSHING		スイハイオクリシヤク マイタル	1
48		SS-8681130-SP	SCREW 9/32-28 L=11		トメネジ 9/32-28 L=11	2
49		CS-147121A-SH	THRUST COLLAR ASM. D=14.72 W=12		スラストウケ D=14.72 W=12 クミ	2
50		SS-8660610-TP	SCREW 1/4-40 L=6		トメネジ 1/4-40 L=6	(4)
51		CQ-2520000-00	OIL WICK		ユシツ	0.4
52		SS-7110910-SP	SCREW		マルヒラネジ 11/64-40 L=8.5	4
53		101-06805	PLATE		オクリチヨセツタイフタ	2
54		B1652-470-000	FEED DRIVING ROCKER BLOCK		オクリチヨセツタイ カクコ [?]	2
55		101-06557	FEED ROCKER SHAFT CRANK ASM.		スイハイオクリウヂ ^レ クミ	1
56		SS-6121610-TP	SCREW 3/16-28 L=15.5		ヒラネジ 3/16-28 L=15.5	(1)
57		SD-0900701-TP	HINGE SCREW O= 9 H= 7		タンネジ D=9 H=7	1
58		NS-6680320-SP	NUT 9/32-28		ロツカクナツ 9/32-28	1
59		101-06201	BUSHING		スイハイオクリシヤク ウシメタル	1
60		CQ-3030000-00	OIL WICK		ユシツ	0.3
61		101-06458	FEED ROCK CONNECTING ROD ASM.		スイハイオクリ レンケツカ ^レ クミ	1
62		NS-6680320-SP	NUT 9/32-28		ロツカクナツ 9/32-28	1
63		101-06656	FEED DRIVING ROCKER ASM.		オクリチヨセツタイ クミ	1
64		SS-7110510-SP	SCREW 11/64-40 L=5		マルヒラネジ 11/64-40 L= 5	1
65		B1633-470-000	STOPPER PLATE		オクリチヨセツタイ ウケイタ	1

Note (注記) #01 Only for the machine without automatic reverse feed mechanism

自動逆送り装置のない機種に使用します。

#02 Replace this part for stitch specification "A". (See p.24)

縫仕様 "A" の場合には交換する部品(24ページをご参照下さい)

#03 Selective part.

選択部品

#04 Exchanging gauge part (See p. 29)

交換ゲージ部品(29ページをご参照下さい)

7. PRESSER BAR & TENSION RELEASE COMPONENTS
 押え棒・糸ゆるめ関係

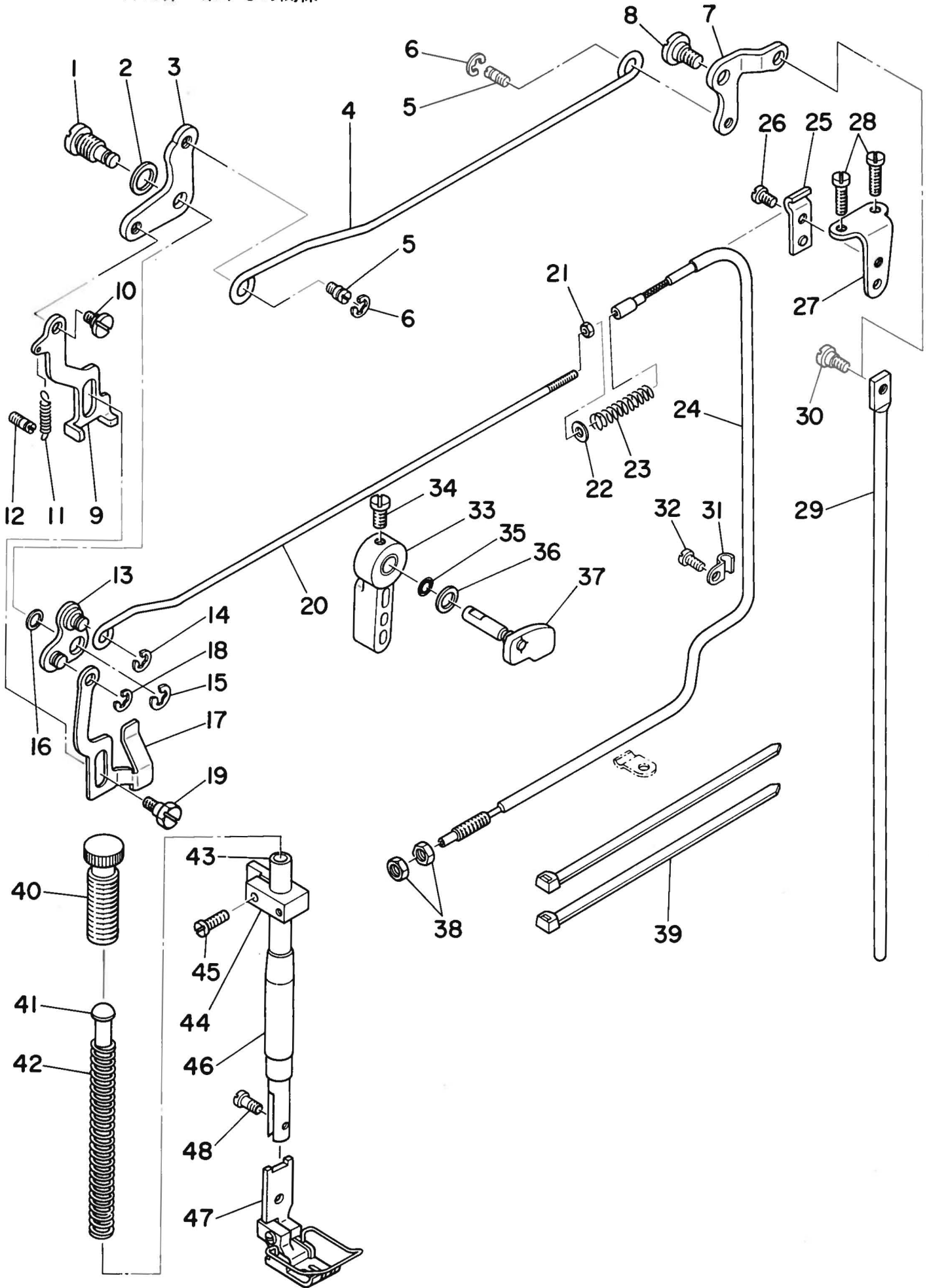

Ref. No.	Note 注記	Part No. 品番	Description	E. C. 変更年月	品名	Amt. Req. 数量
1		102-06100	LIFTING LEVER HINGE PIN		ヒキアケイタ リンク	1
2		B3431-581-000	LIFTING LEVER GASKET		ハ〇ツキ	1
3		101-05609	LIFTING LEVER LINK, LEFT		ヒキアケイタリンク	1
4		102-16000	LIFTING LEVER CONNECTING ROD		ヒキアケ ヨコホ-	1
5		B3416-552-000	CONNECTING ROD HINGE SCREW		ヒキアケ ヨコホ- タンネシ	2
6		RE-0500000-K0	SNAP RING 5		エカ〇タメワ 5	2
7		101-25102	LIFTING LEVER LINK, RIGHT		ヒキアケリンクウチ	1
8		SD-0720331-SP	HINGE SCREW D= 7.24 H= 3.3		タンネシ D=7.24 H=3.3	1
9		102-06001	LIFTING LEVER		ヒキアケイタ	1
10		SD-0630301-SP	HINGE SCREW D=6.35 H=3		タンネシ D=6.35 H=3	1
11		B1522-180-000	SPRING		ストツハ〇- ハネ	1
12		B1531-415-000	SUSPENSION		ヒキアケイタ ハネカケ	1
13		D3157-415-BAH	TENSION RELEASE LEVER LINK ASM.		イトブルメ リンクウチ クミ	1
14		RE-0500000-K0	SNAP RING 5		エカ〇タメワ 5	1
15		RE-0600000-K0	SNAP RING 6		エカ〇タメワ 6	1
16		WP-0740516-SP	WASHER 7.4X11.8X0.5		ヒラサカネ 7.4X11.8X0.5	1
17		102-14500	TENSION RELEASE PLATE		イトブルメイタ リンク	1
18		RE-0500000-K0	SNAP RING 5		エカ〇タメワ 5	1
19		SD-0640482-SP	HINGE SCREW D= 6.35 H= 4.8		タンネシ D=6.35 H=4.8	1
20		102-14708	TENSION RELEASE ROD		イトブルメロツツ	1
21		NS-6060310-SP	NUT 3/32-56		ロツカクナツ 3/32-56	1
22		WP-0371016-SD	WASHER 3.7X8X1		ヒラサカネ 3.7X8X1	1
23		101-23701	PRESSER SPRING		イトブルメロツツハネ	1
24		101-23057	TENSION RELEASE WIRE ASM.		イトブルメワイヤ- クミ	1
25		03164-555-B00	OUTER PRESSER PLATE		アウターオウエ	1
26		SS-7110710-SP	SCREW 11/64-40 L=7		マルヒラネシ 11/64-40 L=7	1
27		D3163-555-B00-A	FLEXIBLE TUBE SUPPORT PLATE		フレキシブル トリツクタイ	1
28		SS-7111410-SP	SCREW 11/64-40 L=14		マルヒラネシ 11/64-40 L=14	2
29		101-25201	CONNECTING ROD, VERTICAL		ヒキアケリンクツボ-	1
30		SD-0600322-S0	HINGE SCREW D=6 H=3.2		タンネシ D=6 H=3.2	1
31		B3538-112-000	CORD HOLDER		オウエカク	1
32		SS-7110710-SP	SCREW 11/64-40 L=7		マルヒラネシ 11/64-40 L=7	1
33		B1520-552-000	HAND LIFTER		オウエアケ レハ-	1
34		SS-7120910-SP	SCREW 3/16-28 L=9		マルヒラネシ 3/16-28 L=9	1
35		RO-0371801-00	RUBBER RING		ロリンク	1
36		WP-0740516-SP	WASHER 7.4X11.8X0.5		ヒラサカネ 7.4X11.8X0.5	1
37		102-06258	HAND LIFTER CAM ASM.		オウエアケカム クミ	1
38		NS-6620310-SP	NUT 3/16-32		ロツカクナツ 3/16-32	2
39		A4078-550-00A	CLIP BAND		ソクセンバンド	2
40		B1509-227-000	PRESSER SPRING REGULATOR		オウエ チョ-セツネシ	1
41		B1510-227-000	PRESSER GUIDE BAR		オウエ アンナイホ-	1
42		B1505-227-000-A	PRESSER SPRING		オウエ チョ-セツハネ	1
43		B1501-581-000	PRESSER BAR		オウエホ-	1
44		B1507-552-000	PRESSER BAR GUIDE BRACKET		オウエホ-タキ	1
45		SS-7111410-SP	SCREW 11/64-40 L=14		マルヒラネシ 11/64-40 L=14	1
46		B1502-541-000	PRESSER BAR BUSHING, LOWER		オウエホ- シタメタル	1
47	#01	102-27453	PRESSER FOOT ASM. 3/16"		シタメオウエ クミ 3/16	1
48		SS-6090910-TP	SCREW 9/64-40 L=9		ヒラネシ 9/64-40 L=9	1

Note (注記) #01 Exchanging gauge part. (See p. 29)

交換ゲージ部品(29ページをご参照下さい)

8. THREAD TRIMMER MECHANISM COMPONENTS

糸切り装置関係

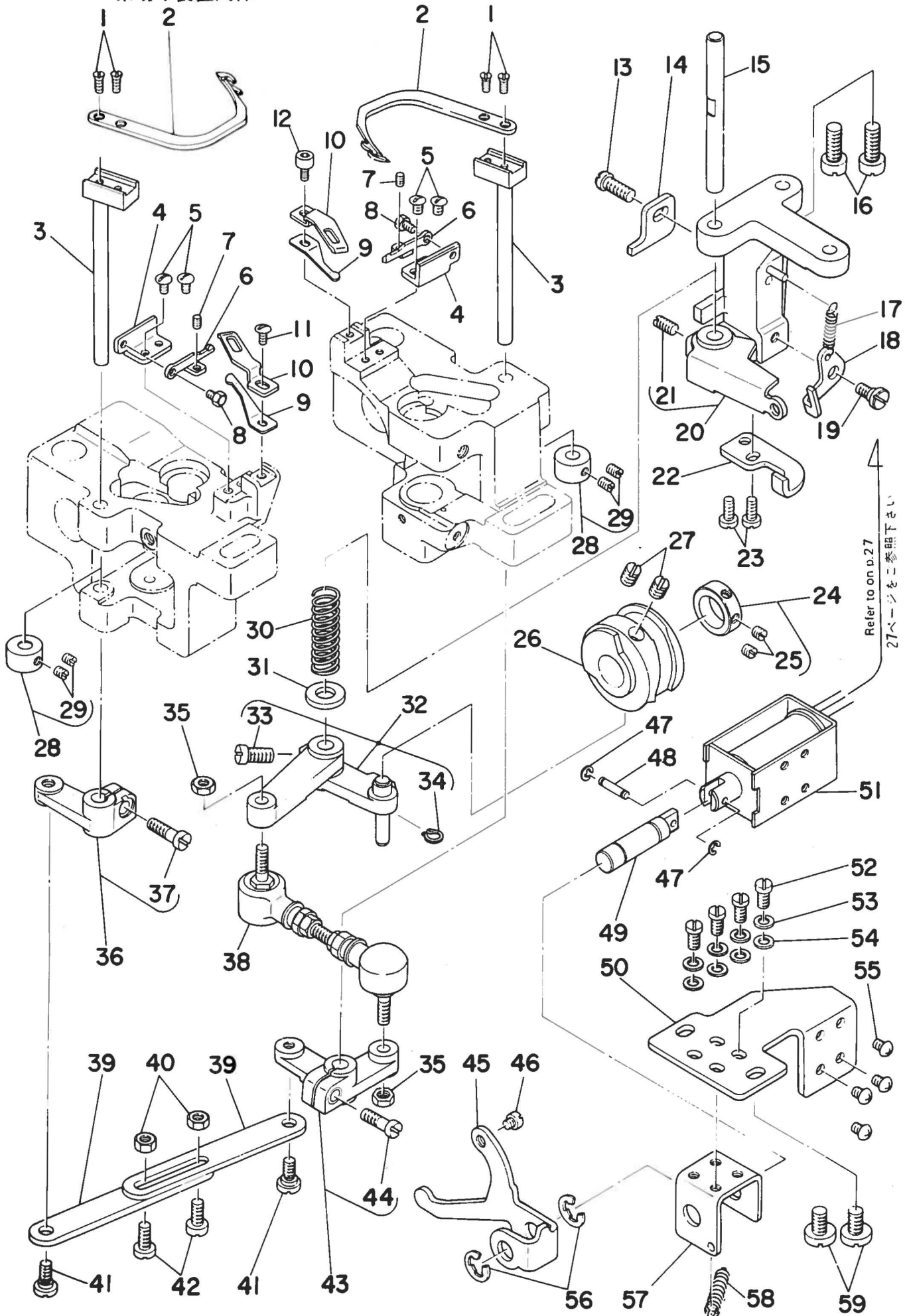

Ref. No.	Note 注記	Part No. 品番	Description	E. C. 変更年月	品名	Amt. Req. 数量
1		SS-2080810-SP	SCREW 1/8-44 L=7.5		マルガラネジ 1/8-44 L=7.5	4
2		102-11100	MOVING KNIFE		トメメス	2
3		101-16051	MOVING KNIFE SHAFT ASM.		トメメスシク クミ	2
4		102-11001	MOVING KNIFE SUPPORT PLATE		トメメスサエ	2
5		SS-5090610-SP	SCREW 9/64-40 L=6		トラスネジ 9/64-40 L=6	4
6		102-11407	THREAD PRESSER ADJUSTING PLATE		イトオサエ チヨウセツカナク	2
7		SS-8080610-SP	SCREW 1/8-44 L=5.5		トメネジ 1/8-44 L=5.5	2
8		SS-9080410-SP	SCREW 1/8-44 L=4.3		ロツカクホルト 1/8-44 L=4.3	2
9		102-11308	THREA PRESSER		イトオサエ	2
10		102-11209	COUNTER KNIFE		コテイメス	2
11		SS-5090610-SP	SCREW 9/64-40 L=6		トラスネジ 9/64-40 L=6	1
12		SS-6090612-TP	SCREW 9/64-40 L=6		ロツカクアサホルト 9/64-40 L=6	1
13		SS-7121410-SP	SCREW 3/16-28 L=14		マルヒラネジ 3/16-28 L=14	1
14		101-18107	STOPPER, A		シユート-シストツハ- A	1
15		101-16804	SHAFT		カムシユート-シシク	1
16		SS-7151610-SP	SCREW 15/64-28 L=16		マルヒラネジ 15/64-28 L=16	2
17		B3418-180-000	SPRING		サト-レハ- ハネ	1
18		101-17208	TENSION DISC RELEASE PLATE		ガラウカシタ	1
19		SD-0600271-SP	HINGE SCREW D=6 H=2.7		タメネジ D=6 H=2.7	1
20		101-16655	LINK INSTALLING BASE ASM. A		シユート-シ トリツケタイ A クミ	1
21		SS-8111010-TP	SCREW 11/64-40 L=9.5		トメネジ 11/64-40 L=9.5	(1)
22		101-18206	STOPPER, B		シユート-シストツハ- B	1
23		SS-6111010-SP	SCREW 11/64-40 L=9.5		ヒラネジ 11/64-40 L=9.5	2
24		CS-1470710-SH	THRUST COLLAR ASM. D=14.72 W=7		スラストウケ D=14.72 W=7 クミ	1
25		SS-8110410-TP	SCREW 11/64-40 L=3.5		トメネジ 11/64-40 L=3.5	(2)
26		101-17307	THREAD TRIMMER CAM		イトキリカム	1
27		SS-8660810-TP	SCREW 1/4-40 L=8		トメネジ 1/4-40 L=8	2
28		CS-070081B-SH	THRUST COLLAR ASM. D=7 W=8		スラストウケ D=7 W=8 クミ	2
29		SS-8110510-SP	SCREW 11/64-40 L=5		トメネジ 11/64-40 L=5	(4)
30		101-16903	SPRING		シユート-シシク ハネ	1
31		B1853-512-00C-A	WASHER C		カマシクサカネ C	1
32		101-16754	CAM INSTALLING LINK ASM.		カムシユート-シ クミ	1
33		SS-6151220-SP	SCREW 15/64-28 L=11.5		ヒラネジ 15/64-28 L=11.5	(1)
34		D2430-555-B00	SNAP RING		カムローラ シク リンク	(1)
35		NM-6050001-SP	NUT M5		ロツカクナツト M5X0.8 1シユ	2
36		101-16259	DRIVING ARM ASM., LEFT		ヨート-ウチ エタリクミ	1
37		SS-6121610-TP	SCREW 3/16-28 L=15.5		ヒラネジ 3/16-28 L=15.5	(1)
38		101-16507	JOINT ROO		シヨイントロツト	1
39		101-16408	CONNECTING LINK		レンケツリンク	2
40		NS-6110420-SP	NUT 11/64-40		ロツカクナツト 11/64-40	2
41		SD-0650305-SP	HINGE SCREW D=6.5 H=3		タメネジ D=6.5 H=3	2
42		SS-6111140-SP	SCREW 11/64-40 L=11		ヒラネジ 11/64-40 L=11	2
43		101-16358	DRIVING ARM ASM., RIGHT		ヨート-ウチ ミキ クミ	1
44		SS-6121610-TP	SCREW 3/16-28 L=15.5		ヒラネジ 3/16-28 L=15.5	(1)
45		101-17802	PRESS PLATE		シユート-シシク オシタ	1
46		101-18305	PRESS PLATE DRIVING SCREW		オシタクト-ネジ	1
47		RE-0250000-K0	SNAP RING 2.5		Eカクタメウ 2.5	2
48		D2107-555-B00	WIPER LINK SHAFT, A		ワイハ- リンクシク A	1
49		101-17901	SHAFT		オシタシク	1
50		101-17703	SOLENOID INSTALLING BASE		イトキリマクネット トリツケタイ	1
51		101-44301	SOLENOID		イトキリマクネット	1
52		SS-7110910-SP	SCREW		マルヒラネジ 11/64-40 L=8.5	4
53		WS-0451040-KP	SPRING WASHER		ハネサカネ 4.5X8.5X1	4
54		WP-0480856-SP	WASHER 4.8X8.4X0.8		ヒラサカネ 4.8X8.4X0.8	4
55		SM-4040401-SB	SCREW M4 L=6		サハコネジ M4X0.7 L=6	4
56		RE-0700000-K0	SNAP RING 7		Eカクタメウ 7	2
57		101-18008	FRAME		オシタシクフレ-ム	1
58		B2037-372-000	NIPPER BAR BLOCK SPRING		ヒツハリハネ	1
59		SS-6151040-SP	SCREW 15/64-28 L=10		ヒラネジ 15/64-28 L=10	2

9. AUTOMATIC REVERSE FEED MECHANISM COMPONENTS

自動逆送り関係

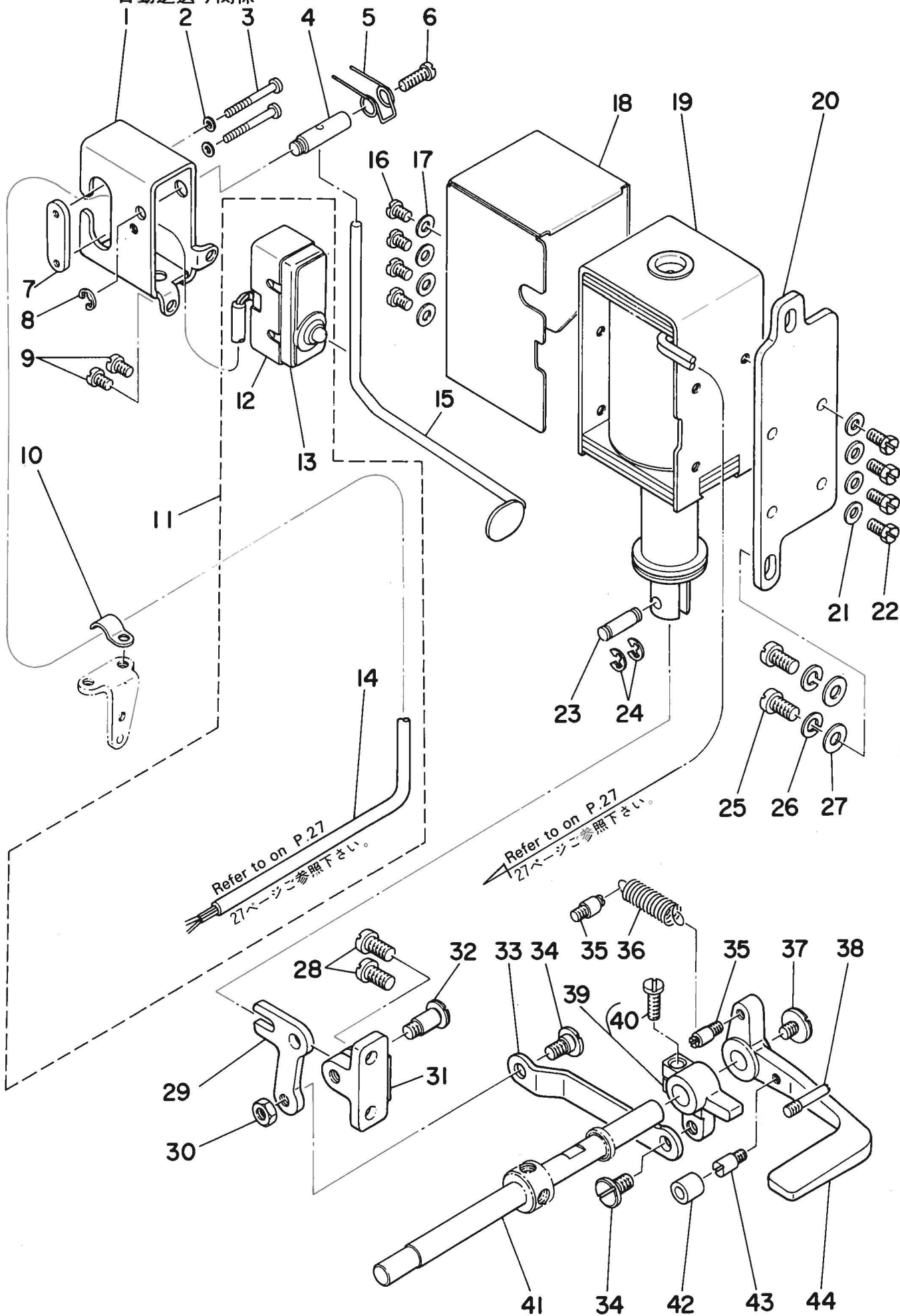

Ref. No.	Note 注記	Part No. 品番	Description	E. C. 変更年月	品名	Amt. Req. 数量
1		D1627-555-800-A	REVERSE FEED SWITCH MOUNTING BASE		キヤクオリ SW トリツケタイ	1
2		WP-0320501-SC	WASHER 3.2X7X0.5		ヒラサカネ 3.2X7X0.5	2
3		SM-4033001-SC	SCREW M3 L=30		ナハコネシ M3X0.5 L=30	2
4		D1628-555-800	SHAFT		スイツシハバ トリツケタイ	1
5		01635-555-800	SWITCH LEVER SPRING		キヤクオリ スイツシハバ-ハネ	1
6		SS-7111410-SP	SCREW 11/64-40 L=14		マルヒラネシ 11/64-40 L=14	1
7		D9299-555-800	MICROSWITCH SET PLATE		マイクロ スイツ トメタ	1
8		RE-0500000-K0	SNAP RING 5		Eカクメツ 5	1
9		SS-7110710-SP	SCREW 11/64-40 L=7		マルヒラネシ 11/64-40 L=7	2
10		D2611-555-800-A	CABLE HOLDER		ケーブル トメカク	1
11	#01	B6036-505-0A0	2-CORE CORD ASM.		ハツクスイツチヨ 2シユコート クミ	1
12	#02	D9205-555-800	MICROSWITCH COVER		マイクロ スイツ カバ-	(1)
13	#02	D9204-555-C00	MICROSWITCH 0.1A		マイクロ スイツ 0.1A	(1)
14	#01	HW-5000700-00	2-CORE CABTYRE COPD		2シユ キヤクオリ コーポ	(1.5)
15		102-12157	REVERSE FEED SWITCH LEVER ASM.		キヤクオリ スイツシハバ- クミ	1
16		SS-7110710-SP	SCREW 11/64-40 L=7		マルヒラネシ 11/64-40 L=7	4
17		WP-0501016-SD	WASHER 5X10.5X1		ヒラサカネ 5X10.5X1	4
18		101-19303	SOLENOID COVER		マクネットカバ-	1
19		101-44400	REVERSE FEED SOLENOID		キヤクオリ マクネット	1
20		101-19204	SOLENOID INSTALLING PLATE		マクネットトリツケタイ	1
21		WP-0501016-SD	WASHER 5X10.5X1		ヒラサカネ 5X10.5X1	4
22		SS-9111010-SP	SCREW 11/64-40 L=9.5		ロツカクネルト 11/64-40 L=9.5	4
23		D2464-555-800	LINK DRIVING MAGNET PIN		マクネット リンクピソ	1
24		RE-0400000-K0	SNAP RING 4		Eカクメツ 4	2
25		SS-7151210-SP	SCREW 15/64-28 L=12		マルヒラネシ 15/64-28 L=12	2
26		WS-0631510-KP	SPRING WASHER		ハネシカネ	2
27		WP-0621016-SD	WASHER 6.2X13X1		ヒラサカネ 6.2X13X1	2
28		SS-7151210-SP	SCREW 15/64-28 L=12		マルヒラネシ 15/64-28 L=12	2
29		101-19402	LINK		キヤクオリ フタマタリンク	1
30		NS-6150430-SP	NUT 15/64-28		ロツカクナツ 15/64-28	1
31		101-19501	LINK INSTALLING BASE		キヤクオリ フタマタリンク トリツケタイ	1
32		SD-0721111-SP	HINGE SCREW D= 7.24 H=11.1		ダンネシ D=7.24 H=11.1	1
33		102-12009	REVERSE FEED ROD		キヤクオリ ロツ	1
34		SO-0720331-SP	HINGE SCREW D= 7.24 H= 3.3		ダンネシ D=7.24 H=3.3	2
35		101-20004	SPRING SUSPENSION		キヤクオリ リハバ- ハネカケ	2
36		D2515-232-D00	TORSION SPRING		イタカム ヒツハリイタ カシシハネ	1
37		SS-7620750-SP	SCREW 3/16-32 L= 6.5		マルヒラネシ 3/16-32 L=6.5	1
38		B2733-761-000	KNIFE STOP LEVER FINGER		メス トメシハバ- スヒカケ	1
39		101-19758	REVERSE FEED CONNECTING ARM ASM.		キヤクオリ リンケツウチ クミ	1
40		SS-7121410-SP	SCREW 3/16-28 L=14		マルヒラネシ 3/16-28 L=14	(1)
41		101-07407	REVERSE FEED SHAFT		キヤクオリ リハバ- シツク	1
42		101-19907	CUSHION		キヤクオリ リハバ- コムク	1
43		B1114-280-000	BELT COVER SPRING SUSPENSION		ベルトカバ- ハネカケ	1
44		101-07605	REVERSE FEED CONTROL LEVER		キヤクオリ リハバ-	1

Note (注記) #01 For LH-1162-5-2B
#02 For LH-1162-5-4B

LH-1162-5-2B用
LH-1162-5-4B用

10. WIPER MECHANISM COMPONENTS
ワイパー装置関係

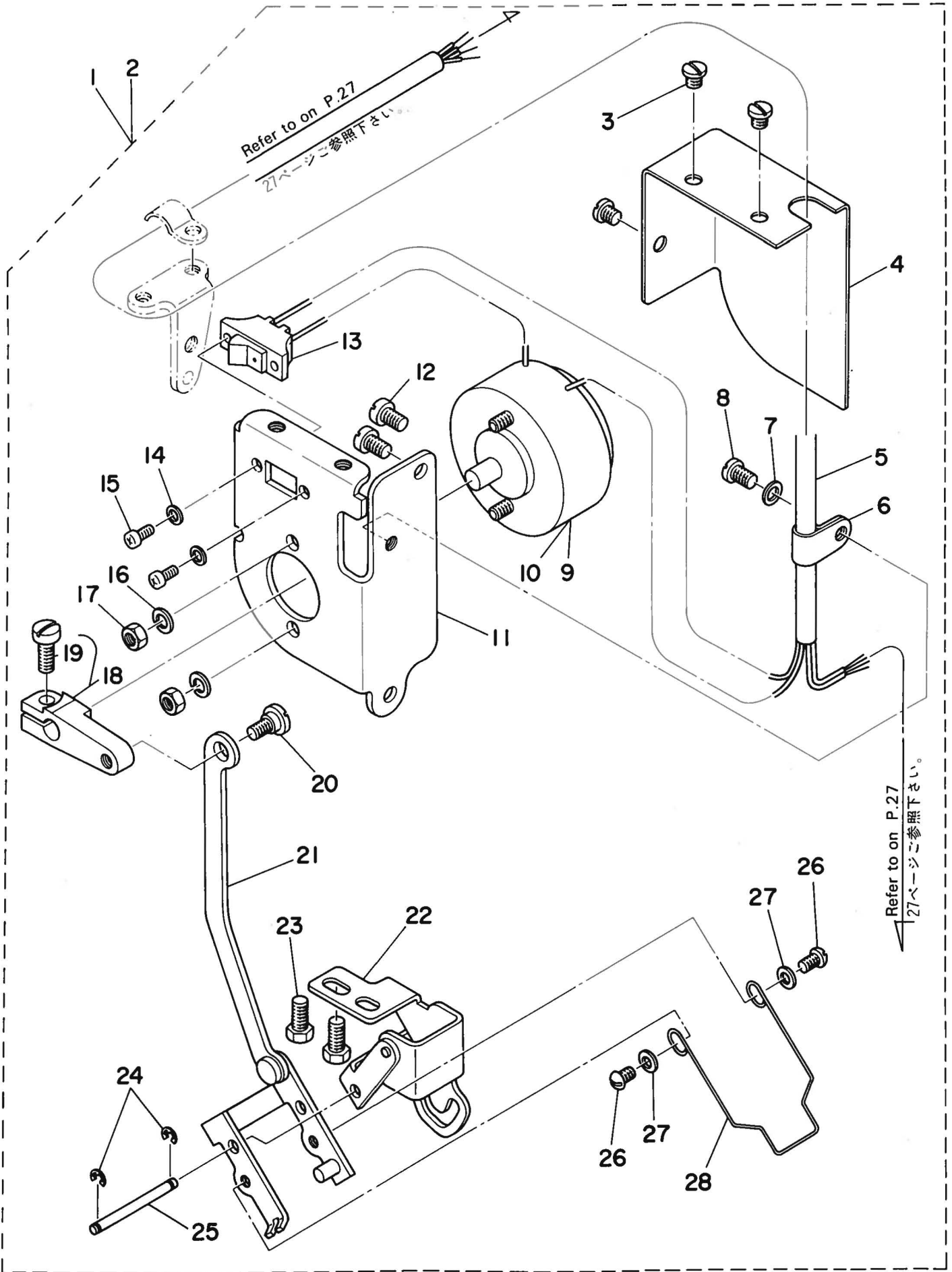

Ref. No.	Note (注記)	Part No. 品番	Description	E. C. 変更年月	品名	Amt. Req. 数量
1	#01	102-09781	WIPER COMPONENTS		ワイパ-ソ-チ クミ	1
2	#02	102-09773	WIPER COMPONENTS		ワイパ-ソ-チ クミ	1
3		SS-7110340-SP	SCREW 11/64-40 L= 3.2		マルヒラネシ ^シ 11/64-40 L= 3.2	(3)
4		102-09401	SOLENOID INSTALLING BASE COVER		ワイパ-マク ^ク ネット カハ-	(1)
5		HW-5F18S12-48	4-CORE CABTYRE CORD		キヤフ ^フ タイヤコ-ト ^ト 0.18X19X4	(1.5)
6		D2120-555-C00	NYLON CLAMP		ナイロン クラウフ ^フ	(1)
7		WP-0480856-SP	WASHER 4.8X8.4X0.8		ヒラサ ^サ カ ^カ ネ 4.8X8.4X0.8	(1)
8		SS-7110510-SP	SCREW 11/64-40 L=5		マルヒラネシ ^シ 11/64-40 L= 5	(1)
9	#01	102-09765	WIPER SOLENOID ASM.		ワイパ-マク ^ク ネット クミ	(1)
10	#02	102-09757	WIPER SOLENOID ASM.		ワイパ-マク ^ク ネット クミ	(1)
11		102-09302	SOLENOID INSTALLING BASE		ワイパ-マク ^ク ネット トリツケタイ	(1)
12		SS-7110710-SP	SCREW 11/64-40 L=7		マルヒラネシ ^シ 11/64-40 L=7	(2)
13		D2119-555-C00	SWITCH		ワイパ- トク ^ク ルスイツチ	(1)
14		WP-0330500-MB	WASHER 3.3X6X0.5		ヒラサ ^サ カ ^カ ネ コカ ^カ マ ^マ ル M3	(2)
15		SM-4030601-SN	SCREW M3X0.5 L=6		ナ ^ナ コ ^コ ネシ ^シ M3X0.5 L=6	(2)
16		WS-0441040-KP	SPRING WASHER 4.4X7.4X1		ハ ^ハ ネサ ^サ カ ^カ ネ 4.4X7.4X1	(2)
17		NM-6040003-SC	NUT M4		ロツカクナツト M4X0.7 3シユ	(2)
18		102-09054	WIPER DRIVING ARM ASM.		ワイパ-ヨ-ト ^ト -ウチ ^チ クミ	(1)
19		SS-7111120-SP	SCREW 11/64-40 L=10.5		マルヒラネシ ^シ 11/64-40 L=10.5	(1)
20		SD-0600271-SP	HINGE SCREW D=6 H= 2.7		タ ^タ ンネシ ^シ D=6 H=2.7	(1)
21		102-08866	WIPER LINK ASM. 2		ワイパ-リンク (2) クミ	(1)
22		102-08551	WIPER BASE ASM.		ワイパ-ト ^ト ク ^ク タイ クミ	(1)
23		SS-9111010-SP	SCREW 11/64-40 L=9.5		ロツカクネ ^ネ ルト 11/64-40 L=9.5	(2)
24		RE-0320000-K0	SNAP RING 3.2		Eカ ^カ タ ^タ メウ 3.2	(2)
25		102-08700	WIPER LINK SHAFT		ワイパ-リンクシ ^シ ク	(1)
26		SS-3090520-SP	SCREW 9/64-40 L=4.5		マルネシ ^シ 9/64-40 L=4.5	(2)
27		WP-0371016-SD	WASHER 3.7X8X1		ヒラサ ^サ カ ^カ ネ 3.7X8X1	(2)
28		102-09203	WIPER 3/32"-3/8"		ワイパ-	(1)

Note (注記) #01 For LH-1162-5-4
#02 For LH-1162-5-4B

LH-1162-5-4用
LH-1162-5-4B用

11. LUBRICATION COMPONENTS
給油関係

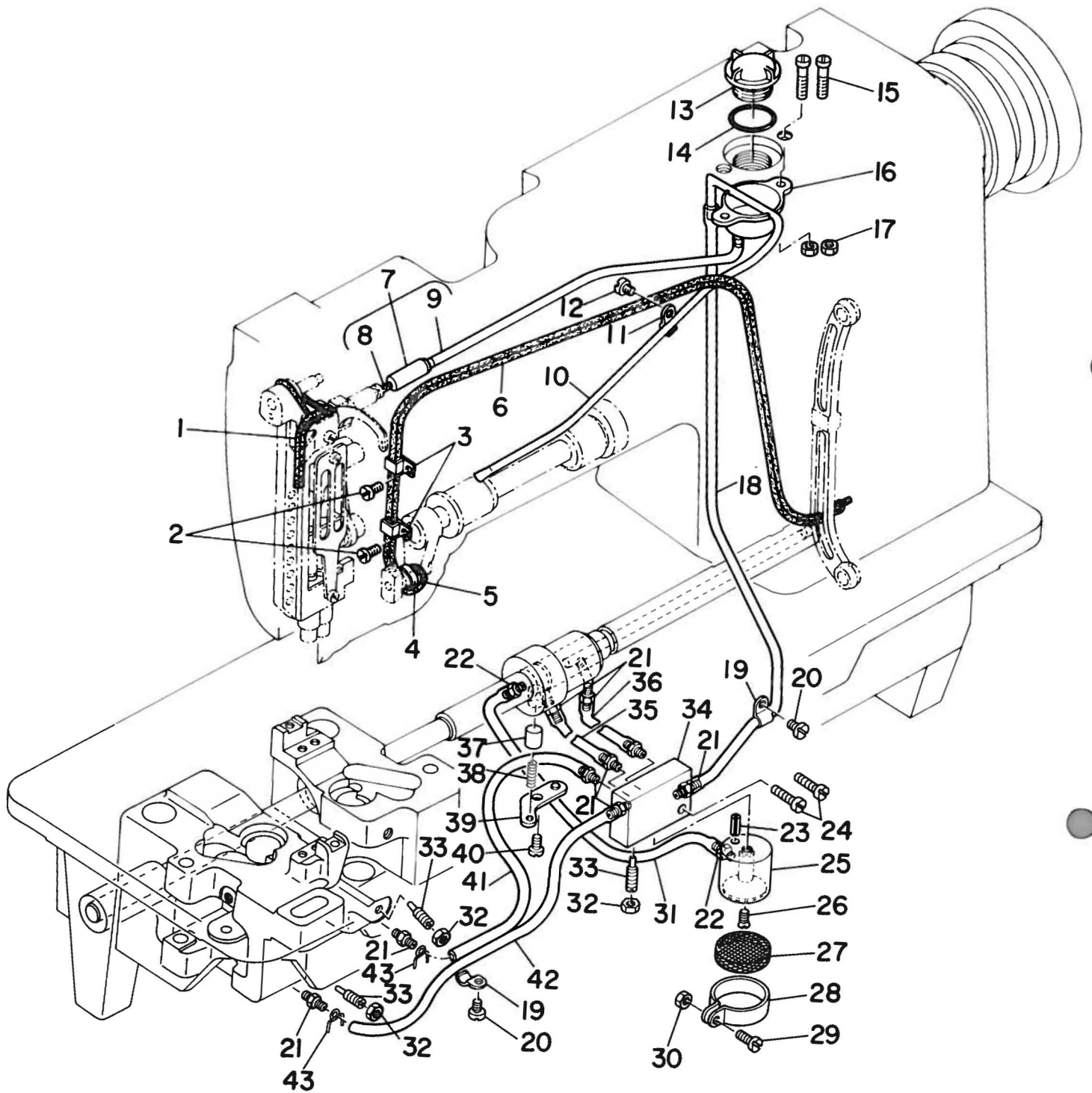

Ref. No.	Note 注記	Part No. 品番	Description	E. C. 変更年月	品名	Amt. Req. 数量
1		CQ-3030000-00	OIL WICK		ワシク	0.1
2		SS-7110710-SP	SCREW 11/64-40 L=7		マルヒラネシ 11/64-40 L=7	2
3		R3508-512-000	OIL FELT HOLDER		カンリユ-フェルト A オサエ	2
4		B1437-051-000	OIL WICK RETAINER		ヨート-セツツウチ ヲシツサエ	1
5		CQ-2020000-00	OIL WICK		ワシク	0.2
6		B3510-512-0AU	OIL RETURN WICK ASM.		カンリユ-フェルト クミ	1
7		102-16653	OIL SHAFT ASM.		テツヒン キユウシツク クミ	1
8		CQ-2020000-00	OIL WICK		ワシク	(0.3)
9		BP-3000000-00	VINYL TUBE, WHITE 0=3		ビニールパイプ	(0.3)
10		102-16505	OIL TUBF		キユウシカン	1
11		B3554-481-000	HOLDER		ハクホルマ キユ-コ ハイフ オサエ	1
12		SS-7110710-SP	SCREW 11/64-40 L=7		マルヒラネシ 11/64-40 L=7	1
13		R3530-555-0C0	OIL SIGHT WINDOW		アフアラマト	1
14		R0-1952401-C0	RUBBER RING		オリツク	1
15		SS-7111810-SP	SCREW 11/64-40 L=18		マルヒラネシ 11/64-40 L=18	2
16		102-16703	OIL TANK		オイルタンク	1
17		NS-6110310-SN	NUT 11/64-40		ロツカクナツト 11/64-40	2
18		BP-3000000-C0	VINYL TUBE, WHITE D=3		ビニールパイプ	0.4
19		B3538-112-0C0	CORD HOLDER		オサエカク	2
20		SS-7110710-SP	SCREW 11/64-40 L=7		マルヒラネシ 11/64-40 L=7	2
21		SQ-1110401-IIZ	CONNECTING SCREW		チユ-フレンツネシ	9
22		SQ-1150451-IIZ	CONNECTING SCREW		チユ-フレンツネシ	2
23		PS-0250081-K0	SPRING PIN 2.5X8		スプリングピン	1
24		SS-6111610-SP	SCREW 11/64-40 L=16		ヒラネシ 11/64-40 L=16	2
25		101-26324	SUCTION		キユ-ツクチ	1
26		SS-2110330-SP	SCREW 11/64-40 L=8.7		マルヒラネシ 11/64-40 L=8.75	1
27		B1851-512-000	FILTER SCREEN		キユ-ツクチ アミ	1
28		B1850-512-0C0	BUSHING HOLDER		キユ-ツクチ カク	1
29		SS-7090910-SP	SCREW 9/64-40 L= 8.5		マルヒラネシ 9/64-40 L=8.5	1
30		NS-6090310-SP	NUT 9/64-40		ロツカクナツト 9/64-40	1
31		BP-3000000-C0	VINYL TUBE, WHITE D=3		ビニールパイプ	0.2
32		NS-6110420-SP	NUT 11/64-40		ロツカクナツト 11/64-40	3
33		B1834-512-0C0-A	OIL ADJUSTING SCREW		スリヨ-チヨ-セツネシ	3
34		101-26209	HANIFOLD		アフアラフアンパイプ	1
35		BP-3000000-00	VINYL TUBE, WHITE 0=3		ビニールパイプ	0.1
36		BP-3000000-00	VINYL TUBE, WHITE D=3		ビニールパイプ	0.1
37		B3534-155-0C0	PLUNGER		フロンシヤ	1
38		B1214-038-000	PLUNGER SPRING		フロンシヤ-オサエハネ	1
39		B3524-552-0C0	PLUNGER THRUST PLATE		フロンシヤ-オサエカク	1
40		SS-7110710-SP	SCREW 11/64-40 L=7		マルヒラネシ 11/64-40 L=7	1
41		BP-3000000-00	VINYL TUBE, WHITE D=3		ビニールパイプ	0.3
42		BP-3000000-00	VINYL TUBE, WHITE 0=3		ビニールパイプ	0.3
43		101-26803	OIL TUBE HOLDER		パイプホルマ	2

12. OIL RESERVOIR & KNEE LIFTER COMPONENTS
油溜・膝上げ関係

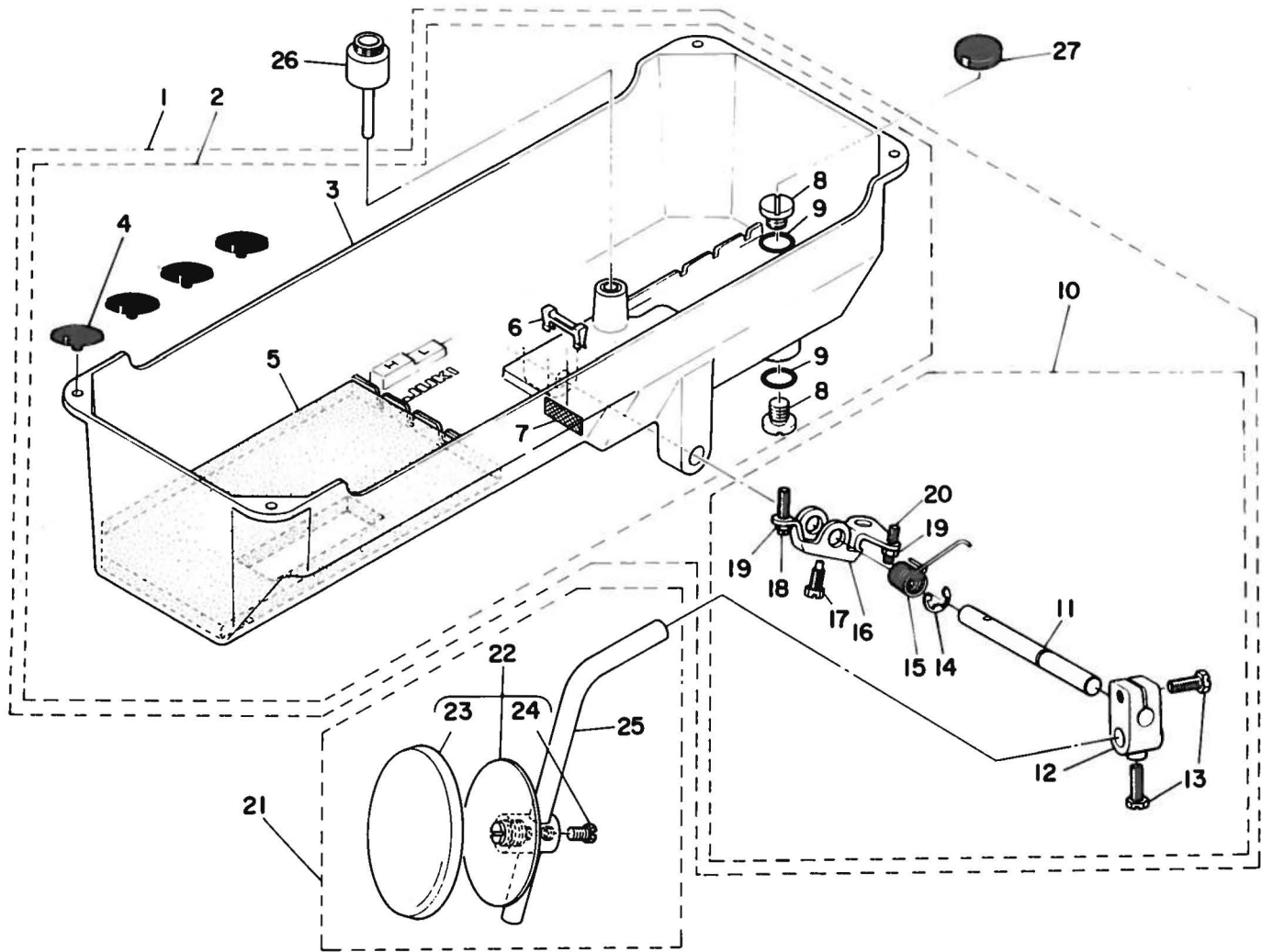

Ref. No.	Note 注記	Part No. 品番	Description	E. C. 変更年月	品名	Amt. Req. 数量
1		101-44780	OIL RESERVOIR ASM.		アブラタマリ クミ	1
2		101-44764	OIL RESERVOIR ASM.		アブラタマリ クミ	(1)
3		101-27504	OIL RESERVOIR		アブラタマリ	(1)
4		D8227-555-E00	FELT CUSHION		トーフササエコム	(4)
5		101-27702	SEAT		アブラタマリサ	(1)
6		101-27801	FILTER SCREEN HOLDER		ロカアミオサエ	(1)
7		101-27603	FILTER SCREEN		ロカアミ	(1)
8		SS-7701010-SP	SCREW 5/16-24 L=10		マルヒラネシ 5/16-24 L=10	(2)
9		RO-0681901-00	RUBBER RING		オリンク	(2)
10		B3420-555-0A0	KNEE PRESS ROD ASM.		ヒサアチヨコシク クミ	(1)
11		B3420-555-000	KNEE PRESS ROD		ヒサアチヨコシク	(1)
12		B3427-122-000	KNEE PRESS ROD MOUNTING BRACKET		ヒサアチ タチシク トリツクウチ	(1)
13		SS-9182010-SN	SCREW 9/32-20 L=20		ロツカクホルト 9/32-20 L=20	(2)
14		B3426-552-000	THRUST RING		ヒサアチ ヨコシク スラストウケ	(1)
15		B3429-555-000	SPRING		ヒサアケ カイチンクチハネ	(1)
16		B3425-555-000	CONNECTING ROD, VERTICAL		ヒサアケ カイチンクチ	(1)
17		SS-9151610-SR	SCREW 15/64-28 L=16		ロツカクホルト 15/64-28	(1)
18		SS-8153010-SR	SCREW 15/64-28 L=30		トメネシ 15/64-28 L=30	(1)
19		NS-6150430-SR	NUT 15/64-28		ロツカクナツト 15/64-28	(2)
20		SS-8152080-SR	SCREW 15/64-28 L=19.5		トメネシ 15/64-28 L=19.5	(1)
21		B3419-552-0A0-A	KNEE LIFTER PLATE ROD ASM.		ヒサアチ タチシク クミ	1
22		B3430-552-0A0	KNEE PRESS PLATE ASM.		ヒサアチイタ クミ	(1)
23		B3431-552-000-A	KNEE PRESS PLATE COVER		ヒサアチイタ カハ-	(1)
24		SS-9661120-CP	SCREW 1/4-40 L=10.5		ロツカクホルト 1/4-40 L=10.5	(1)
25		B3419-122-000	KNEE LIFTER PLATE ROD		ヒサアチ タチシク	(1)
26		101-25359	KNEE PRESS LIFTER ROD ASM.		ヒサアケ オシホー クミ	1
27		B8228-125-000	OIL RESERVOIR MAGNET		シシヤク	1

13. EXCLUSIVE PARTS FOR STITCH SPECIFICATION "A"
縫仕様"A"専用部品

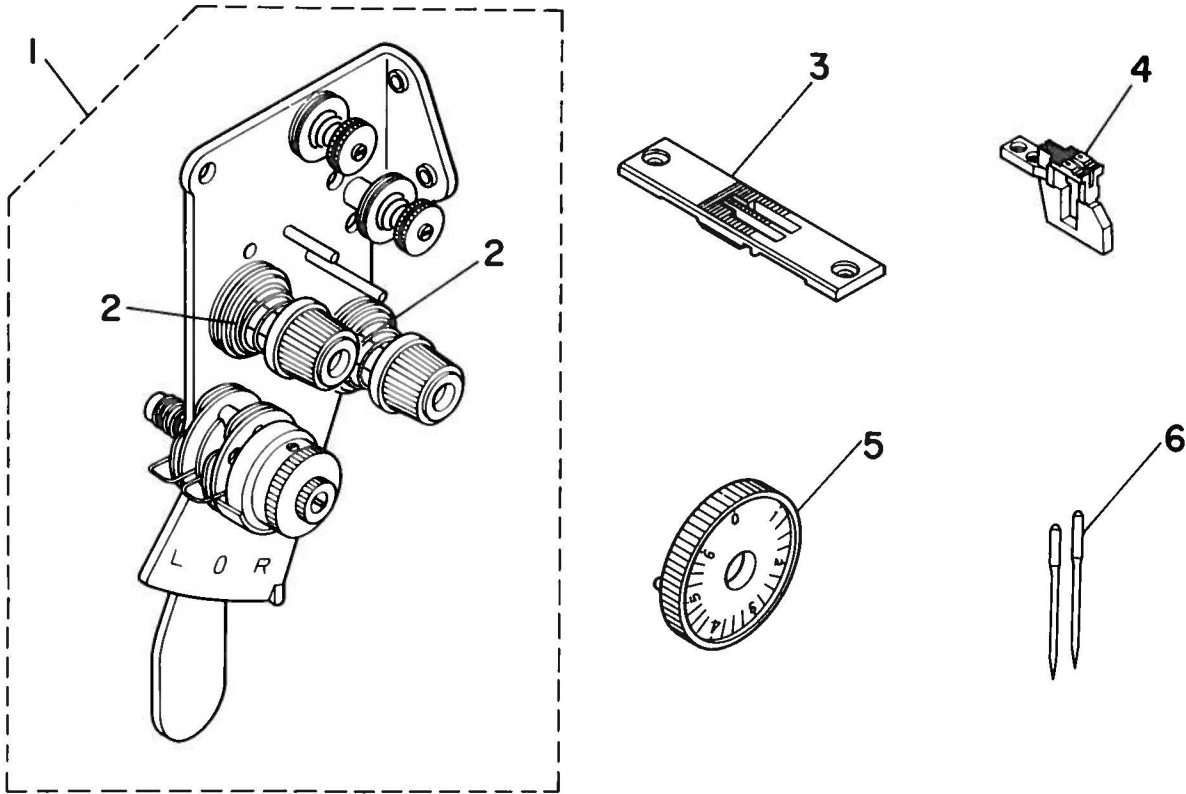

Ref. No.	Note 注記	Part No. 品番	Description	E. C. 変更年月	品名	Amt. Req. 数量
1		102-15077	THREAD TENSION ASM. 1.0		イトチヨウシ クミ	1
2		B3129-012-A00	TENSION SPRING		イトチヨ-シハ ^ネ A	(2)
3	#01	102-20309	THROAT PLATE (P=4) 3/16"		ハリタ (P=4) 3/16	1
4	#01	101-65306	FEED DOG 3/16"		イトキリオクリハ ^ク (1.6) 3/16	1
5		B1623-470-0A0	STITCH DIAL ASM.		メモリタ クミ	1
6		MDP-170B1100	NEEDLE DPX17 #11		ハリ DPX17 #11	2

Note (注記) #01 Exchanging gauge part. (See p. 29) 交換ゲージ部品(29ページをご参照下さい)

● All other parts except the above are common to stitch specification "S". (Except exchanging gauge parts)
上記以外の部品は縫仕様 "S" と共通です (交換ゲージ部品は除く)

14. BELT COVER & BOBBIN WINDER COMPONENTS

ベルトカバー・糸巻き装置関係

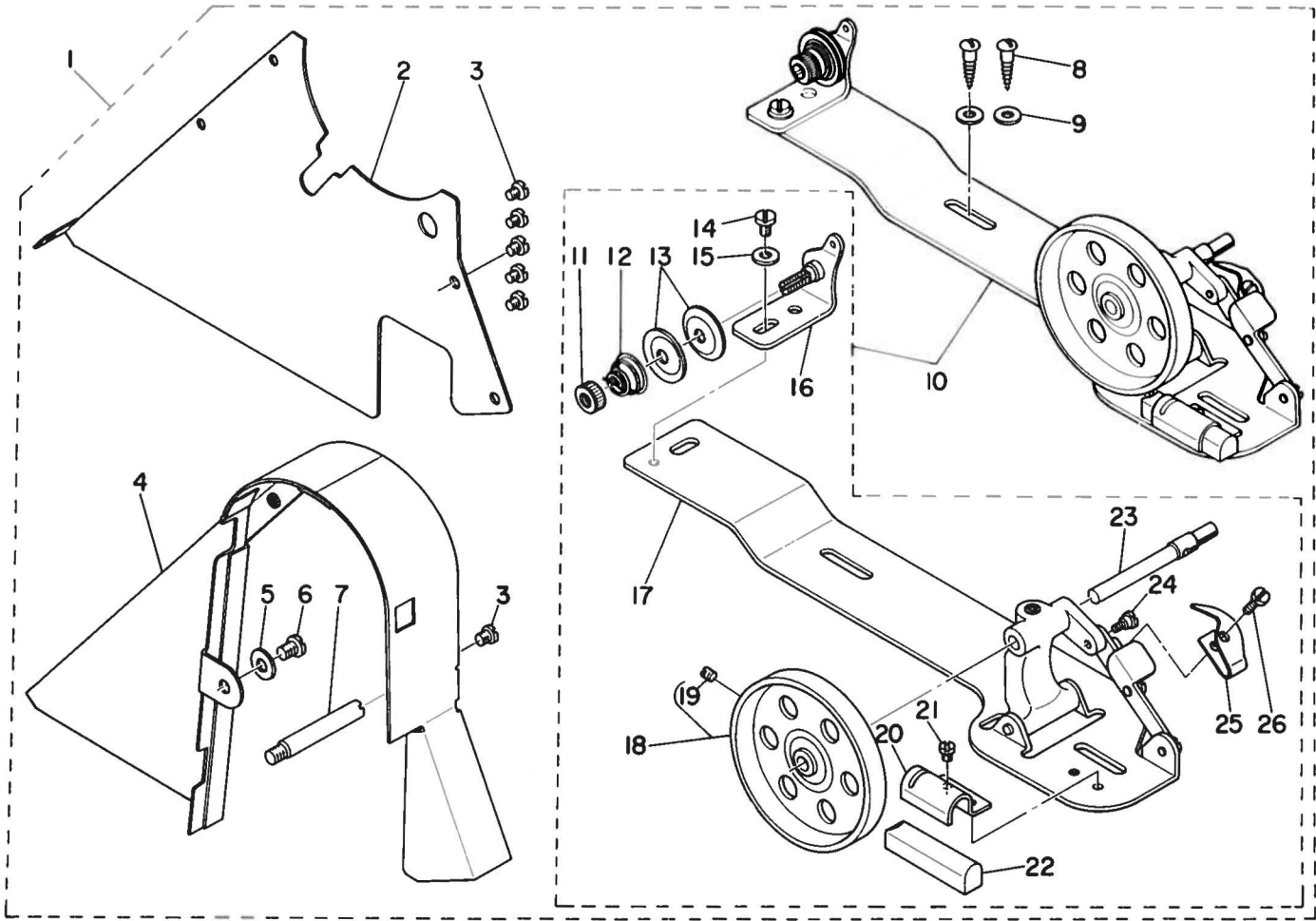

Ref. No.	Note 注記	Part No. 品番	Description	E. C. 変更年月	品名	Amt. Req. 数量
1		102-18055	BELT COVER ASM.		ベルトカバー- イトマキソーチ クミ	1
2		102-18006	BELT COVER PLATE		ベルトカバー- フタ	(1)
3		SS-7110510-SP	SCREW 11/64-40 L=5		マルヒラネシ* 11/64-40 L= 5	(6)
4		101-28007	BELT COVER		ベルトカバー-	(1)
5		WP-0621016-SD	WASHER 6.2X13X1		ヒラツカ*ネ 6.2X13X1	(1)
6		SS-7150740-SP	SCREW 15/64-28 L=7		マルヒラネシ* 15/64-28 L=7	(1)
7		100-39105	BELT COVER SUPPORT STUD		ベルトカバー- シチユ-	(1)
8		SK-3482500-SC	WOOD SCREW D=4.8 L=25		マルモクネシ* D=4.8 L=25	(2)
9		WP-0501016-SC	WASHER 5X10.5X1		ヒラツカ*ネ 5X10.5X1	(2)
10		B3201-012-0A0	BOBBIN WINDER ASM.		イトマキ ソーチ	(1)
11		B3125-012-000	THREAD TENSION STUD NUT		イトチヨ-シ ナツト	(1)
12		B3129-012-800	TENSION SPRING B		イトチヨ-シ ハネ B	(1)
13		B3126-012-000	TENSION DISC		イトチヨ-シガラ	(2)
14		SS-7110840-SP	SCREW 11/64-40 L=7.8		マルヒラネシ* 11/64-40 L=7.8	(1)
15		WP-0501016-SC	WASHER 5X10.5X1		ヒラツカ*ネ 5X10.5X1	(1)
16		B3223-012-0A0	THREAD TENSION BRACKET ASM.		イトマキ イトチヨ-シホ-ク*イ クミ	(1)
17		B3204-012-0A0	BOBBIN WINDER BASE ASM.		イトマキク*イ クミ	(1)
18		B3214-012-0A0	BOBBIN WINDER WHEEL ASM.		イトマキク*ルマ クミ	(1)
19		SS-8110510-SP	SCREW 11/64-40 L=5		トメネシ* 11/64-40 L=5	(1)
20		B3229-012-000	BRAKE CLAMP		セイト*ベルト オサエイタ	(1)
21		SS-7110410-SP	SCREW 11/64-40 L=4		マルヒラネシ* 11/64-40 L= 4	(1)
22		B3228-012-000	RUBBER BRAKE		セイト*ベルト	(1)
23		B3212-012-000	SPINDLE		イトマキシ*ク	(1)
24		SD-0490261-SP	HINGE SCREW D=4.9 H=2.6		タ*ンネシ* D=4.9 H=2.6	(1)
25		B3217-012-000	STOP LATCH		ホ*ヒ*ンオサエ	(1)
26		SS-7081310-SP	SCREW 1/8-44 L=12.5		マルヒラネシ* 1/8-44 L=12.5	(1)

15. BELT COVER & BOBBIN WINDER COMPONENTS (SPECIAL ORDER PARTS)
 ベルトカバー・糸巻き装置関係(特別注文部品)

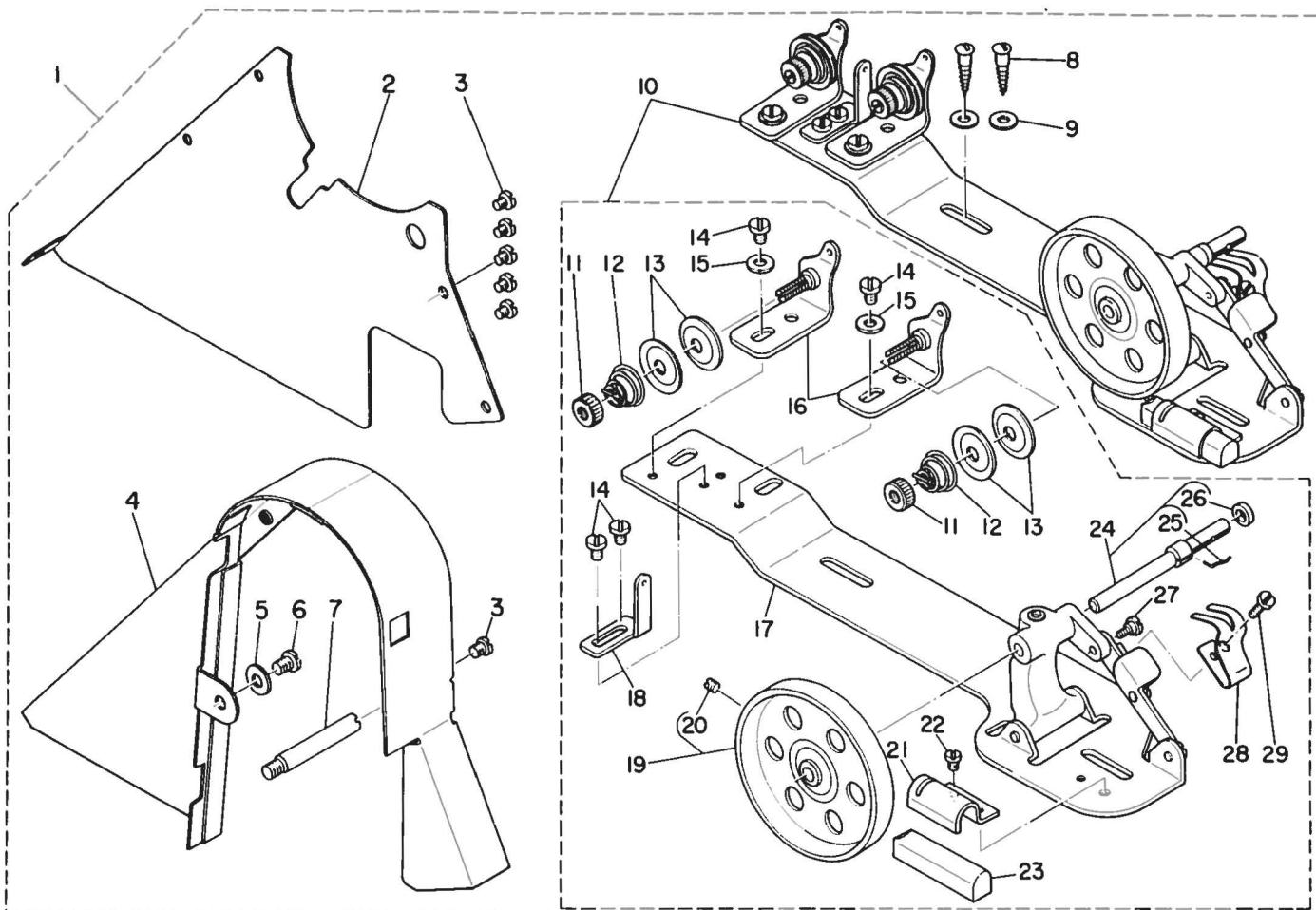

Ref No.	Note 注記	Part No. 品番	Description	E. C. 変更年月	品名	Amt. Req. 数量
1		102-18063	BELT COVER ASM.		ベルトカバー イトマキソーチ クミ	1
2		102-18006	BELT COVER PLATE		ベルトカバー-フタ	(1)
3		SS-7110510-SP	SCREW 11/64-40 L=5		マルヒラネシ 11/64-40 L= 5	(6)
4		101-28007	BELT COVER		ベルトカバー	(1)
5		WP-0621016-SD	WASHER 6.2X13X1		ヒラツカネ 6.2X13X1	(1)
6		SS-7150740-SP	SCREW 15/64-28 L=7		マルヒラネシ 15/64-28 L=7	(1)
7		100-39105	BELT COVER SUPPORT STUD		ベルトカバー-シチユ	(1)
8		SK-3482500-SC	WOOD SCREW D=4.8 L=25		マルモクネシ D=4.8 L=25	(2)
9		WP-0501016-SC	WASHER 5X10.5X1		ヒラツカネ 5X10.5X1	(2)
10		G3204-116-0A0	BOBBIN WINDER ASM.		イトマキソーチ クミ	(1)
11		B3125-012-000	THREAD TENSION STUD NUT		イトチヨ-シ ナツト	(2)
12		B3129-012-R00	TENSION SPRING B		イトチヨ-シ ハツネ B	(2)
13		B3126-012-000	TENSION DISC		イトチヨ-シクラ	(4)
14		SS-7110840-SP	SCREW 11/64-40 L=7.8		マルヒラネシ 11/64-40 L=7.8	(4)
15		WP-0501016-SC	WASHER 5X10.5X1		ヒラツカネ 5X10.5X1	(2)
16		B3223-012-0A0	THREAD TENSION BRACKET ASM.		イトマキ イトチヨ-シホ-クイ クミ	(2)
17		G3204-116-0C0	BOBBIN WINDER BASE ASM.		イトマキタ イ クミ	(1)
18		G3213-116-0C0	THREAD GUIDE		イトマキイトアンナイ	(1)
19		B3214-012-0A0	BOBBIN WINDER WHEEL ASM.		イトマキクマ クミ	(1)
20		SS-8110510-SP	SCREW 11/64-40 L=5		トメネシ 11/64-40 L=5	(1)
21		B3229-012-0C0	BRAKE CLAMP		セイト-ベルト オサエイク	(1)
22		SS-7110410-SP	SCREW 11/64-40 L=4		マルヒラネシ 11/64-40 L= 4	(1)
23		B3228-012-000	RUBBER BRAKE		セイト-ベルト	(1)
24		G3212-116-0A0	THREAD WINDER SHAFT ASM.		イトマキシツク クミ	(1)
25		B3210-771-000	BOBBIN SET SPRING		ホ-ヒツン トメハツネ	(1)
26		B3224-771-0C0	COLLAP		イトマキシツク カラー	(1)
27		SD-0490261-SP	HINGE SCREW D=4.9 H=2.6		タツネシ D=4.9 H=2.6	(1)
28		G3217-116-000	BOBBIN PRESSER		ホ-ヒツンオサエ	(1)
29		SS-7081310-SP	SCREW 1/8-44 L=12.5		マルヒラネシ 1/8-44 L=12.5	(1)

16. MOTOR PULLEY COMPONENTS

モータープーリ関係

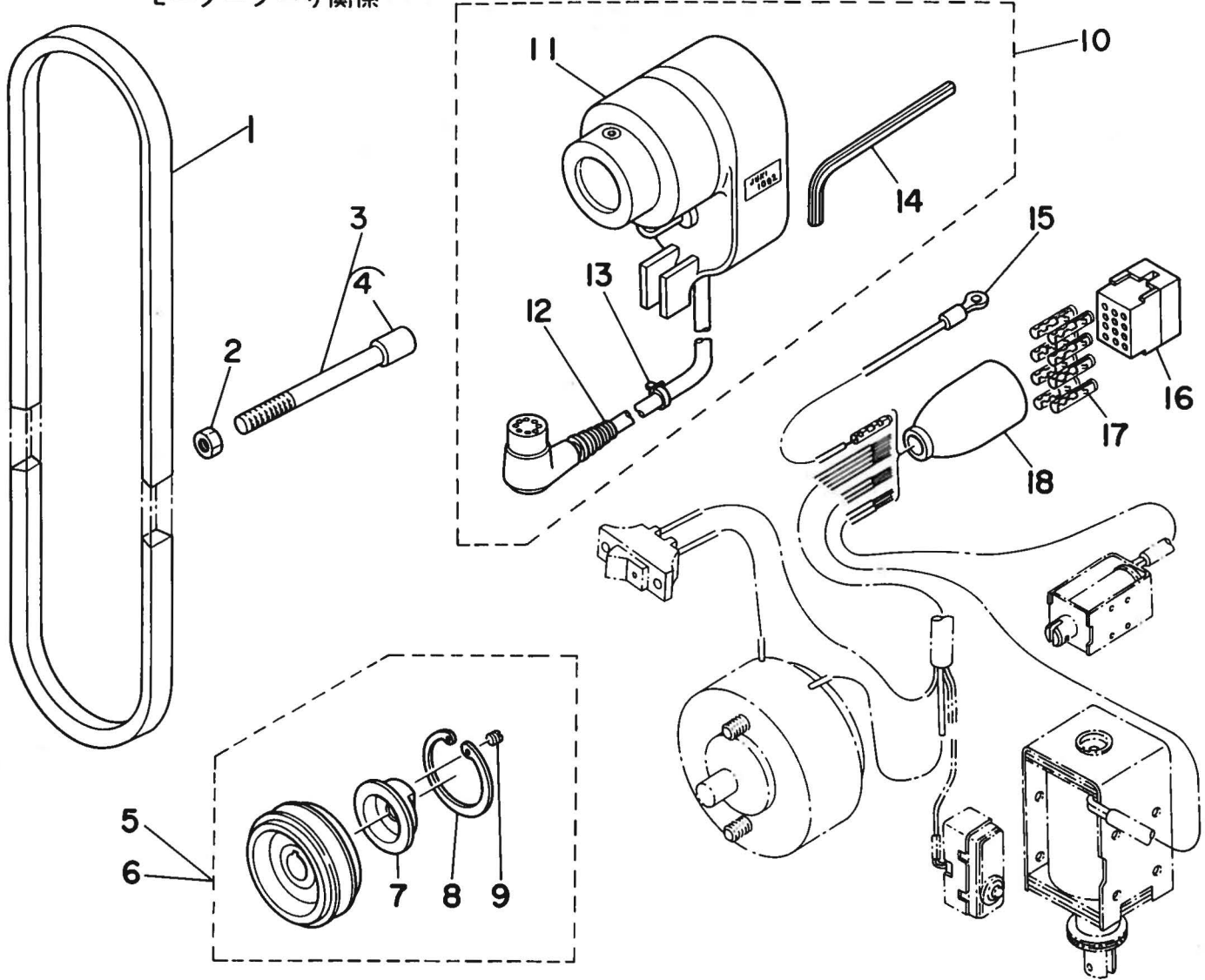

Ref. No.	Note 注記	Part No. 品番	Description	E. C. 変更年月	品名	Amt. Req. 数量
1		MTJ-VM004100	V-BELT, 41 INCH		Vベルト 41インチ	1
2		NS-6150430-SP	NUT 15/64-28		ロツカクナツト 15/64-28	1
3		101-29054	SINCHRONIZER HOLDER STUD ASM.		ケンシユツキ ササエシマク クミ	1
4		BT-0630520-Z0	HOLDER COVER		セツイン チツク	(1)
5	#01	MTS-P00650A0	MOTOR PULLEY ASM. P.C.D. 65		モータープーリ P.C.D 65 クミ	1
6	#02	MTS-P00550A0	MOTOR PULLEY ASM. P.C.D. 55		モータープーリ P.C.D 55 クミ	1
7		MTS-P0001000	MOTOR PULLEY INSTALLING NUT		モータープーリ ナツト	(1)
8		RC-4800002-KP	RETAINING RING		カカタメワ	(1)
9		SS-8150710-SP	SCREW 15/64-28 L=7		トメネジ 15/64-28 L=7	(1)
10		M8512-120-BB0	BB-TYPE SINCHRONIZER ASM.		BBシキ シンクロナイザークミ	1
11		M8512-120-B0S	SINCHRONIZER		ケンシユツキ ホツタイ	(1)
12		M8512-120-00S	SINCHRONIZER CABLE		シンクロナイザークミ ケイワル	(1)
13		M9628-110-000	CLIP		ナイロンハント	(1)
14		B9141-372-000	HEXAGONAL WRENCH SMALL		ロツカクホー スハナ (タキ)	(1)
15		B6037-505-0A0	GROUND WIRE ASM.		アースコトク クミ	1
16		M9640-110-000	12-POLE PLUG		ナイロンフクラク 12P	1
17		D6043-555-B00	PIN TERMINAL, MALE		ピン ターミナル オス	8
18		M9637-110-000	12-POLE PLUG COVER		フクラクカハ 12P	1

Note (注記) #01 For 50Hz
 #02 For 60Hz



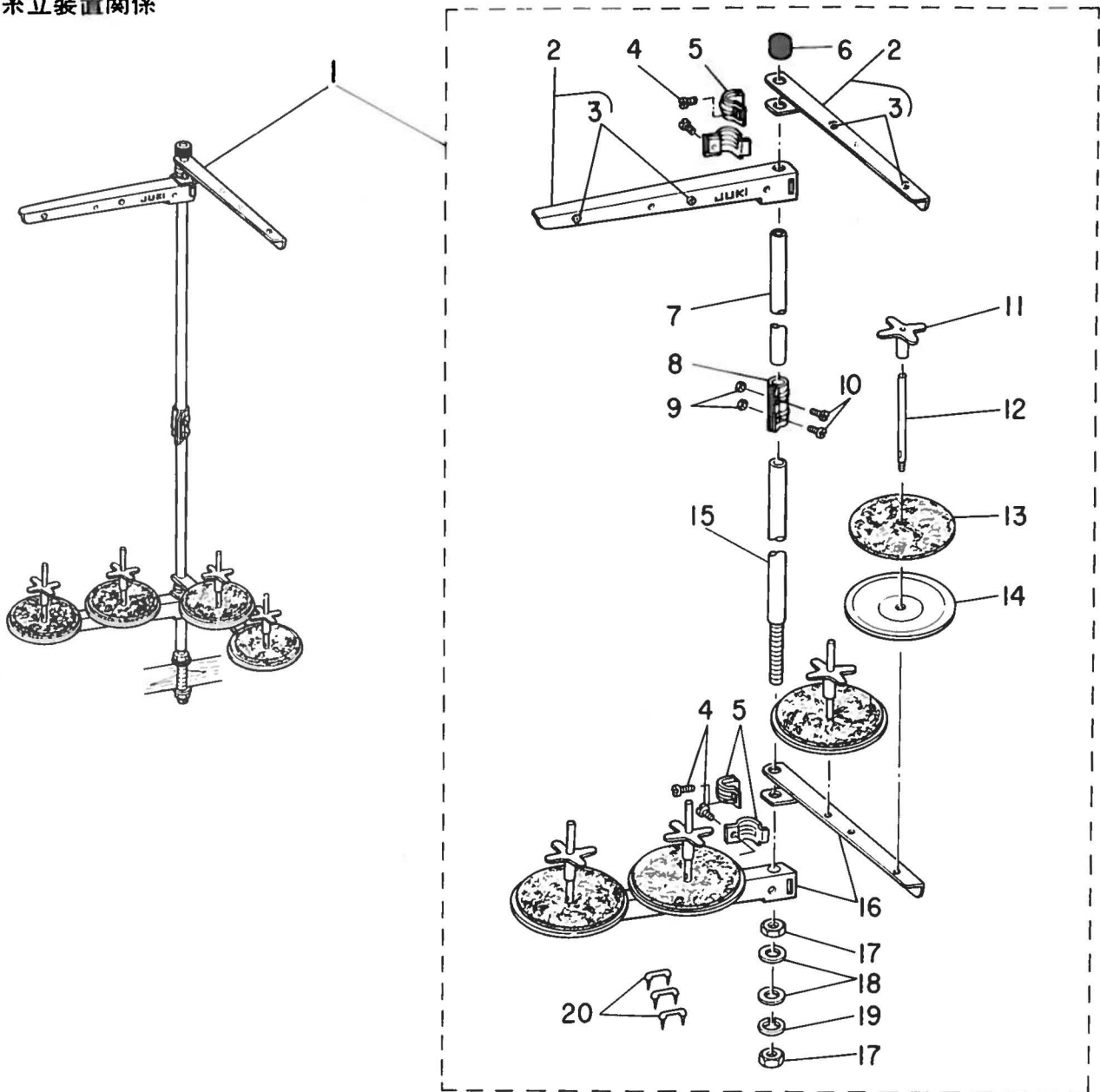

50Hz用
 60Hz用

17. THREAD STAND COMPONENTS
糸立装置関係

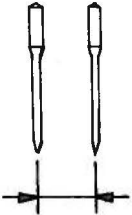

Ref. No.	Note 注記	Part No. 品番	Description	E. C. 変更年月	品名	Amt. Req. 数量
1		101-28650	THREAD STAND ASM.		イトダテソーチ クミ	1
2		B3307-704-LAB	THREAD GUIDE ASM. B		イトダテイトアソナイ B クミ	(2)
3		B3319-704-L00	THREAD GUIDE		イトミチ	(4)
4		SM-6061200-SE	SCREW M6 L=12		ヒラコネシ 6 L=12	(4)
5		B3318-704-L00	THREAD GUIDE ARM JOINT		イトダテイトアソナイ シメカナク	(4)
6		B3311-704-000	SPOOL REST ROD RUBBER CAP		イトダテホー - ホコ コム	(1)
7		D3313-555-000	SPOOL REST ROD, UPPER		イトダテホー - ウエ	(1)
8		B3305-704-000-A	SPOOL REST JOINT		イトダテホー - ツキテ	(1)
9		NM-6050001-SE	NUT M5X0.8		ロツカクナツ M5X0.8 1シユ	(2)
10		SM-4051405-SE	SCREW M5X0.8 L=14		チハコネシ M5X0.8 L=14	(2)
11		B3312-012-000	SPOOL RETAINER		イトマキ フレトメ	(4)
12		B3320-704-L00	SPOOL FIN		イトマキウケホー	(4)
13		B3311-012-000	SPOOL REST CUSHION		イトマキウケサ	(4)
14		B3303-704-L00	SPOOL REST		イトマキウケサラ	(4)
15		D3301-555-000	SPOOL REST ROD, LOWER		イトダテホー - シタ	(1)
16		B3302-704-L0B	SPOOL REST ARM, B		イトダテウチ B	(2)
17		B3317-704-000	NUT C15		イトダテホー - トメナツト	(2)
18		WP-1702600-S0	WASHER 17X30X0.6		ヒラサカカネ 17X30X0.6	(2)
19		WS-1643202-KR	SPRING WASHER 16.4X26.6X3.2		ハコネサカカネ 16.4X26.6X3.2	(1)
20		MA0-1153200	STAPLE		コート ステツワフル	(3)

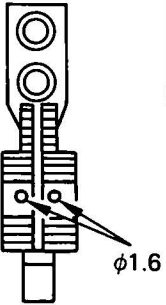
18. TABLE OF EXCHANGING GAUGE PARTS
交換ゲージ部品一覧表

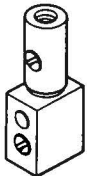
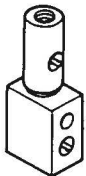
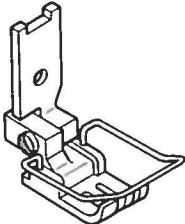
		1	2	3	4	5	6	7	
Stitch spec. 縫仕様		"A"	"S"	"A"	"S"	Common to all specifications 全縫仕様共通			
Needle gauge size 針幅		Throat plate 針板		Feed dog 送り歯		Needle clamp asm. Left 針留(左)組	Needle clamp asm. Right 針留(右)組	Presser foot asm 押え(組)	
Code ゲージ 記号									
	inch	mm	Stitch length 縫ピッチ: 4mm	Stitch length 縫ピッチ: 6mm					
B	1/8	3.2	102-20101	102-21109	101-65108	102-25704	B1402-526-BA0-A	B1402-526-BA0-A	102-22255
C	5/32	4.0	102-20200	102-21208	101-65207	101-67609	B1402-526-CA0-A	B1402-526-CA0-A	102-22354
D	3/16	4.8	102-20309	102-21307	101-65306	101-67708	B1402-526-DAL-A	B1402-526-DAR-A	102-22453
E	7/32	5.6	102-20408	102-21406	101-65405	101-67807	102-28559	102-28567	102-22552
F	1/4	6.4	102-20507	102-21505	101-65504	101-67906	B1402-526-FAL-A	B1402-526-FAR-A	102-22651
G	9/32	7.1	102-20606	102-21604	101-65603	101-68003	B1402-526-GAL-A	B1402-526-GAR-A	102-22750
H	5/16	7.9	102-20705	102-21703	101-65702	101-68102	B1402-526-HAL-A	B1402-526-HAR-A	102-22859
K	3/8	9.5	102-20804	102-21802	101-65801	101-68201	B1402-526-KAL-A	B1402-526-KAR-A	102-22958
L	1/2	12.7	102-21000	102-22008	101-66007	101-68409	B1402-526-LAL-A	B1402-526-LAR-A	102-23253

NUMERICAL INDEX OF PARTS

索引

Part No 品番	Page 頁	Ref No	Part No 品番	Page 頁	Ref No	Part No 品番	Page 頁	Ref No	Part No 品番	Page 頁	Ref No
A4078-550-00A	14	39	B1437-526-000	8	14	B3140-527-000	8	61	D1627-555-B00-A	18	1
			B1438-526-000	8	10	B3141-527-000	8	56	D1628-555-R00	18	4
			B1439-528-000	8	7	B3142-527-000	8	65	D1635-555-B00	18	5
			B1440-526-0A0	8	1	B3143-527-000	8	66	D2107-555-B00	16	48
BP-3000000-00	22	9	B1440-526-000	8	2	B3201-012-0A0	25	10	D2112-555-B00	2	6
BP-3000000-00	22	18	B1441-526-000	8	4	B3204-012-0A0	25	17	D2119-555-C00	20	13
BP-3000000-00	22	31	B1442-526-000	8	6	B3210-771-000	26	25	D2120-555-C00	20	6
BP-3000000-00	22	35	B1443-526-000	8	19	B3212-012-000	25	23	D2430-555-B00	16	34
BP-3000000-00	22	36	B1445-526-0A0	8	25	B3214-012-0A0	25	18	D2464-555-B00	18	23
BP-3000000-00	22	41	B1447-526-000	8	23	B3214-012-0A0	26	19	D2515-232-D00	18	36
BP-3000000-00	22	42	B1448-526-000	8	69	B3214-047-000	2	14	D2611-555-B00-A	2	21
BT-0630520-70	27	4	B1449-526-000	8	68	B3214-047-000	8	45	D2611-555-B00-A	18	10
B1111-563-000	2	41	B1450-528-000	6	28	B3216-047-000	2	16	D3157-415-BAH	14	13
B1114-280-000	18	43	B1453-526-00B	6	25	B3216-047-000	8	47	D3163-555-B00-A	14	27
B1118-522-000	2	2	B1455-526-000	8	18	B3217-012-000	25	25	D3164-555-B00	14	25
B1119-522-000	2	3	B1501-581-000	14	43	B3223-012-0A0	25	16	D3168-555-H0B	2	15
B1130-051-000	2	43	B1502-541-000	14	46	B3223-012-0A0	26	16	D3168-555-H0B	8	46
B1131-528-000	2	38	B1505-227-000-A	14	42	B3224-771-000	26	26	D3301-555-D00	28	15
B1140-526-000	2	29	B1507-552-000	14	44	B3228-012-000	25	22	D3313-555-D00	28	7
B1148-555-000	12	17	B1509-227-000	14	40	B3228-012-000	26	23	D3916-481-C00	12	24
B1202-512-000	4	14	B1510-227-000	14	41	B3229-012-000	25	20	D6043-555-B00	27	17
B1203-512-000	4	19	B1510-526-000-A	6	24	B3229-012-000	26	21	D8227-555-E00	23	4
B1206-528-000	4	20	B1513-280-000	12	7	B3302-704-L0B	28	16	D9204-555-C00	18	13
B1210-526-0A0	4	11	B1520-552-000	14	33	B3303-704-L00	28	14	D9205-555-B00	18	12
B1214-019-000	4	15	B1522-180-000	14	11	B3305-704-000-A	28	8	D9299-555-B00	18	7
B1214-038-000	22	38	B1531-415-000	14	12	B3307-704-LAB	28	2			
B1302-512-000	4	25	B1603-155-0A0	12	45	B3311-012-000	28	13	G3204-116-0A0	26	10
B1401-526-0A0	6	2	B1604-012-000-A	12	40	B3311-704-000	28	6	G3204-116-0C0	26	17
B1401-526-000	6	4	B1610-484-000	12	27	B3312-012-000	28	11	G3212-116-0A0	26	24
B1402-526-BA0-A	29	5-B	B1610-512-000	12	33	B3317-704-000	28	17	G3213-116-000	26	18
B1402-526-RA0-A	29	6-B	B1623-470-0A0	24	5	B3318-704-L00	28	5	G3217-116-000	26	28
B1402-526-CA0-A	29	5-C	B1624-380-000	12	14	B3319-704-L00	28	3			
B1402-526-CA0-A	29	6-C	B1633-470-000	12	65	B3320-704-L00	28	12			
B1402-526-DAL-A	6	41	B1636-581-B00	12	31	B3413-227-000	2	4			
B1402-526-DAL-A	29	5-D	B1637-432-000	12	30	B3416-552-000	14	5	HW-5F1RS12-48	20	5
B1402-526-DAR-A	6	36	B1649-161-000	12	21	B3418-180-000	16	17	HW-5000700-00	18	14
B1402-526-DAR-A	29	6-D	B1652-470-000	12	54	B3419-122-000	23	25			
B1402-526-D00	6	37	B1802-512-0A0-A	10	2	B3419-552-0A0-A	23	21			
B1402-526-D00	6	42	B1803-515-0A0	10	10	B3420-555-0A0	23	10	MA0-11532000	28	20
B1402-526-FAL-A	29	5-F	B1815-563-000	10	53	B3420-555-000	23	11	MDP-17081100	24	6
B1402-526-FAR-A	29	6-F	B1816-512-0A0	10	4	B3425-555-000	23	16	MDP-17081400	6	47
B1402-526-GAL-A	29	5-G	B1818-051-D00	10	52	B3426-552-000	23	14	MTJ-VM004100	27	1
B1402-526-GAR-A	29	6-G	B1820-051-000	10	35	B3427-122-000	23	12	MTS-P0001000	27	7
B1402-526-HAL-A	29	5-H	B1821-051-000	10	37	B3429-555-000	23	15	MTS-P00550A0	27	6
B1402-526-HAR-A	29	6-H	B1822-051-000	10	38	B3430-552-0A0	23	22	MTS-P00650A0	27	5
B1402-526-KAL-A	29	5-K	B1823-051-000	10	41	B3431-552-000-A	23	23	M8512-120-RB0	27	10
B1402-526-KAR-A	29	6-K	B1834-512-000-A	22	33	B3431-581-000	14	2	M8512-120-B0S	27	11
B1402-526-LAL-A	29	5-L	B1837-528-00C	10	24	B3508-512-000	22	3	M8512-120-00S	27	12
B1402-526-LAR-A	29	6-L	B1840-512-0A0	10	8	B3510-512-0A0	22	6	M9628-110-000	27	13
B1403-526-000	6	39	B1850-512-000	22	28	B3524-552-000	22	39	M9637-110-000	27	18
B1403-526-000	6	44	B1851-512-000	22	27	B3530-555-000	22	13	M9640-110-000	27	16
B1404-526-000	6	3	B1853-512-00C-A	16	31	B3534-155-000	22	37			
B1405-526-000	6	5	B1860-512-000	10	47	B3538-112-000	2	8			
B1406-526-000	6	6	B1906-528-0A0	4	2	B3538-112-000	14	31	NM-6040003-SC	20	17
B1407-526-000	6	7	B1907-526-0A0	4	7	B3538-112-000	22	19	NM-6050001-SE	28	9
B1408-526-000	4	10	B2037-372-000	16	58	B3554-481-000	22	11	NM-6050001-SP	8	5
B1409-526-000	6	8	B2733-761-000	18	38	B6036-505-0A0	18	11	NM-6050001-SP	8	20
B1410-526-000	6	13	B3119-771-000	8	53	B6037-505-0A0	27	15	NM-6050001-SP	16	35
B1412-526-0A0	6	9	B3120-125-000	8	52	B8228-125-000	23	27	NM-6050550-SD	8	3
B1415-526-000	6	10	B3125-012-000	8	54	B9141-372-000	27	14	NS-6060310-SP	14	21
B1416-528-000	6	11	B3125-012-000	25	11				NS-6080210-SP	12	43
B1417-526-000	6	32	B3125-012-000	26	11	CQ-2020000-00	4	4	NS-6090310-SP	22	30
B1418-526-000	6	33	B3125-527-000	8	55	CQ-2020000-00	4	8	NS-6110310-SN	22	17
B1419-526-000	6	34	B3126-012-000	25	13	CQ-2020000-00	10	36	NS-6110310-SP	2	10
B1420-526-0A0	6	35	B3126-012-000	26	13	CQ-2020000-00	10	40	NS-6110310-SP	8	42
B1423-051-000	2	34	B3126-051-000	8	49	CQ-2020000-00	22	5	NS-6110420-SP	10	39
B1423-526-000	6	30	B3127-051-000	8	38	CQ-2020000-00	22	5	NS-6110420-SP	12	22
B1425-526-000	6	17	B3127-527-000	8	39	CQ-2020000-00	22	8	NS-6110420-SP	16	40
B1425-526-000	6	46	B3128-051-000	8	36	CQ-2520000-00	4	5	NS-6110420-SP	22	37
B1427-526-000	8	27	B3128-527-000	8	62	CQ-2520000-00	6	20	NS-6150310-SP	4	31
B1429-528-0A0	6	19	B3129-012-A00	24	2	CQ-2520000-00	12	51	NS-6150310-SP	4	43
B1431-526-000	8	16	B3129-012-B00	25	12	CQ-3030000-00	4	12	NS-6150430-SP	18	30
B1431-528-000	8	28	B3129-012-B00	26	12	CQ-3030000-00	12	60	NS-6150430-SP	27	2
B1432-528-000	8	29	B3129-526-000	8	51	CQ-3030000-00	22	1	NS-6150430-SR	23	19
B1434-528-0A0	8	9	B3132-051-000	8	50	CS-070081B-SH	16	28	NS-6620310-SP	8	33
B1434-528-000	8	13	B3134-521-000	8	40	CS-102121A-SH	12	9	NS-6620310-SP	14	38
B1435-526-000	8	12	B3137-527-0A0	8	63	CS-1470710-SH	16	24	NS-6680320-SP	4	36
B1436-526-000	8	15	B3138-512-000	2	45	CS-147171A-SH	12	49	NS-6680320-SP	12	58
B1437-051-000	22	4	B3138-527-000	8	60				NS-6680320-SP	12	62
B1437-526-00A	8	11	B3139-527-000	8	64						

NUMERICAL INDEX OF PARTS

索引

Part No. 品番	Page 頁	Ref No.	Part No. 品番	Page 頁	Ref No.	Part No. 品番	Page 頁	Ref No.	Part No. 品番	Page 頁	Ref No.
PS-0250081-K0	22	23	SS-6111010-SP	8	22	SS-8080610-SP	8	57	WS-0631510-KP	18	26
PS-0400222-K0	6	23	SS-6111010-SP	16	23	SS-8080660-TP	16	7	WS-0651510-KP	12	37
PS-0600562-KP	8	32	SS-6111140-SP	2	5	SS-8080660-TP	6	38	WS-1643202-KR	28	19
PT-0301800-S0	6	15	SS-6111140-SP	16	42	SS-8110410-TP	16	25			
			SS-6121050-SP	12	20	SS-8110510-SP	16	29			
			SS-6121610-TP	4	36	SS-8110510-SP	25	19	100-39105	25	7
			SS-6121610-TP	4	40	SS-8110510-SP	26	20	100-39105	26	7
RC-4800002-KP	27	8	SS-6121610-TP	12	6	SS-8110750-SP	6	17	101-00410	2	50
RE-0250000-K0	16	47	SS-6121610-TP	12	56	SS-8110750-SP	8	21	101-00550	2	55
RE-0320000-K0	20	24	SS-6121610-TP	16	37	SS-8111010-TP	16	21	101-02200	2	39
RE-0400000-K0	18	24	SS-6121610-TP	16	44	SS-8111610-SP	6	18	101-02259	2	37
RE-0500000-K0	14	6	SS-6151040-SP	16	59	SS-8150510-TP	10	9	101-03109	4	27
RE-0500000-K0	14	14	SS-6151220-SP	16	33	SS-8150710-SP	8	30	101-03406	4	26
RE-0500000-K0	14	18	SS-6153040-SP	10	34	SS-8150710-SP	27	9	101-05609	14	3
RE-0500000-K0	18	8	SS-6560150-SH	10	25	SS-8151150-SP	10	12	101-06003	12	42
RE-0500711-KP	12	39	SS-6560250-TH	10	23	SS-8151550-SP	4	9	101-06102	12	47
RE-0600000-K0	14	15	SS-6580752-TP	12	34	SS-8151550-SP	4	18	101-06201	12	59
RE-0700000-K0	6	27	SS-6621210-SP	2	27	SS-8151550-SP	10	51	101-06458	12	61
RE-0700000-K0	16	56	SS-6621210-SP	8	34	SS-8152030-SP	10	3	101-06557	12	55
RO-0371801-00	4	3	SS-6661110-SP	4	16	SS-8152080-SR	23	20	101-06656	12	63
RO-0371801-00	14	35	SS-6661110-SP	12	28	SS-8153010-SR	23	18	101-06805	12	53
RO-0681901-00	23	9	SS-7060610-SP	10	48	SS-8620610-TP	12	41	101-06904	12	3
RO-0742401-00	12	15	SS-7081310-SP	25	26	SS-8660530-TP	10	7	101-07001	12	2
RO-1952401-00	22	14	SS-7081310-SP	26	29	SS-8660610-TP	10	15	101-07357	12	19
			SS-7090520-SP	2	46	SS-8660610-TP	12	10	101-07407	18	41
			SS-7090520-SP	8	59	SS-8660610-TP	12	50	101-07506	12	8
SB-1200002-00	10	14	SS-7090530-SP	8	17	SS-8660810-TP	10	5	101-07605	18	44
SB-3095301-0C	10	43	SS-7090620-TP	8	8	SS-8660810-TP	12	12	101-07753	12	36
SD-0470281-SP	8	41	SS-7090910-SP	22	29	SS-8660810-TP	16	27	101-08009	12	11
SD-0490261-SP	25	24	SS-7110340-SP	20	3	SS-8660970-TP	12	13	101-08553	10	1
SD-0490261-SP	26	27	SS-7110410-SP	25	21	SS-8680540-SP	4	13	101-08603	10	11
SD-0600271-SP	16	19	SS-7110410-SP	26	22	SS-8680730-SP	4	23	101-08751	10	13
SD-0600271-SP	20	20	SS-7110510-SP	2	25	SS-8681130-SP	12	48	101-08801	10	45
SD-0600322-SD	14	30	SS-7110510-SP	2	42	SS-8681650-TP	4	21	101-08900	10	54
SD-0601171-SP	8	70	SS-7110510-SP	12	64	SS-9080410-SP	16	8	101-09205	10	44
SD-0630301-SP	14	10	SS-7110510-SP	20	8	SS-9111010-SP	2	36	101-09908	10	32
SD-0640482-SP	14	19	SS-7110510-SP	25	3	SS-9111010-SP	18	22	101-11201	10	42
SD-0650305-SP	16	41	SS-7110510-SP	26	3	SS-9111010-SP	20	23	101-11300	10	28
SD-0720331-SP	14	8	SS-7110710-SP	2	22	SS-9111820-SP	10	46	101-11508	10	55
SD-0720331-SP	18	34	SS-7110710-SP	8	71	SS-9151440-CP	12	38	101-11805	10	31
SD-0721111-SP	18	32	SS-7110710-SP	14	26	SS-9151610-SR	23	17	101-12050	10	6
SD-0900701-TP	4	37	SS-7110710-SP	14	32	SS-9182010-SN	23	13	101-12407	10	33
SD-0900701-TP	12	32	SS-7110710-SP	18	9	SS-9661120-CP	23	24	101-16051	16	3
SD-0900701-TP	12	57	SS-7110710-SP	18	16				101-16259	16	36
SD-0900702-TP	12	4	SS-7110710-SP	20	12				101-16358	16	43
SK-3482500-SC	25	8	SS-7110710-SP	22	2	TA-0370601-M0	6	21	101-16408	16	39
SK-3482500-SC	26	8	SS-7110710-SP	22	12	TA-0750704-R0	2	24	101-16507	16	38
SM-4030601-SN	20	15	SS-7110710-SP	22	20	TA-1050604-R0	2	23	101-16655	16	20
SM-4033001-SC	18	3	SS-7110710-SP	22	40	TA-1250406-R0	2	33	101-16754	16	32
SM-4040601-SB	16	55	SS-7110740-TP	8	24	TA-1250504-R0	2	18	101-16804	16	15
SM-4051405-SE	28	10	SS-7110840-SP	25	14	TA-1250504-R0	2	19	101-16903	16	30
SM-6061200-SE	28	4	SS-7110840-SP	26	14	TA-1250504-R0	2	28	101-17208	16	18
SM-7082550-SP	10	50	SS-7110910-SP	2	1	TA-2351004-R0	2	20	101-17307	16	26
SQ-1110401-MZ	22	21	SS-7110910-SP	2	7				101-17307	16	50
SQ-1150451-MZ	22	22	SS-7110910-SP	12	25				101-17802	16	45
SS-2040210-SH	10	22	SS-7110910-SP	12	52	WP-0320501-SC	18	2	101-17901	16	49
SS-2080810-SP	16	1	SS-7110910-SP	16	52	WP-0330500-MB	20	14	101-18008	16	57
SS-2090710-SP	2	44	SS-7111120-SP	2	32	WP-0371016-SD	10	30	101-18107	16	14
SS-2090710-SP	2	48	SS-7111120-SP	20	19	WP-0371016-SD	14	22	101-18206	16	22
SS-2110920-TP	2	53	SS-7111310-TP	6	14	WP-0371016-SD	20	27	101-18305	16	46
SS-2110930-SP	12	29	SS-7111310-TP	12	46	WP-0450801-SD	8	67	101-19204	18	20
SS-2110930-SP	22	26	SS-7111410-SP	14	28	WP-0480856-SP	2	35	101-19303	18	18
SS-3090520-SP	20	26	SS-7111410-SP	14	45	WP-0480856-SP	16	54	101-19402	18	29
SS-3090610-SP	2	30	SS-7111410-SP	18	6	WP-0480856-SP	20	7	101-19501	18	31
SS-5060310-SP	6	40	SS-7111810-SP	22	15	WP-0501016-SC	25	9	101-19758	18	39
SS-5060310-SP	6	45	SS-7120910-SP	14	34	WP-0501016-SC	25	15	101-19907	18	42
SS-5090420-SP	6	29	SS-7121410-SP	16	13	WP-0501016-SC	26	9	101-20004	18	35
SS-5090610-SP	2	40	SS-7121410-SP	18	40	WP-0501016-SC	26	15	101-22000	4	42
SS-5090610-SP	16	3	SS-7150740-SP	25	6	WP-0501016-SD	18	17	101-23057	14	24
SS-5090610-SP	16	11	SS-7150740-SP	26	6	WP-0501016-SD	18	21	101-23701	14	23
SS-6081210-SP	12	44	SS-7151210-SP	18	25	WP-0621016-SD	18	27	101-24204	2	13
SS-6090510-SP	6	31	SS-7151210-SP	18	28	WP-0621016-SD	25	5	101-24204	8	44
SS-6090612-TP	16	12	SS-7151610-SP	16	16	WP-0621016-SD	26	5	101-24303	8	48
SS-6090810-SP	10	29	SS-7620750-SP	18	37	WP-0740516-SP	14	16	101-24501	8	37
SS-6090910-TP	14	48	SS-7621040-SP	2	17	WP-0740516-SP	14	36	101-25102	14	7
SS-6110430-TP	8	26	SS-7681750-TP	4	22	WP-0850002-SP	10	49	101-25201	14	29
SS-6110520-TP	4	41	SS-7701010-SP	23	8	WP-1702600-S0	28	18	101-25359	23	26
SS-6110610-TP	10	16	SS-8080310-TP	6	26	WS-0441040-KP	20	16	101-26209	22	34
SS-6110710-TP	12	1	SS-8080410-TP	8	58				101-26324	22	25

NUMERICAL INDEX OF PARTS

索引

Part No 品番	Page 頁	Ref No	Part No 品番	Page 頁	Ref No	Part No 品番	Page 頁	Ref No	Part No 品番	Page 頁	Ref No
			102-09757	20	10						
101-26803	22	43	102-09765	20	9						
101-27504	23	3	102-09773	20	2						
101-27603	23	7	102-09781	20	1						
101-27702	23	5	102-11001	16	4						
101-27801	23	6	102-11100	16	2						
101-28007	25	4	102-11209	16	10						
101-28007	26	4	102-11308	16	9						
101-28650	28	1	102-11407	16	6						
101-29054	27	3	102-12009	18	33						
101-44301	16	51	102-12157	18	15						
101-44400	18	19	102-14500	14	17						
101-44764	23	2	102-14609	8	31						
101-44780	23	1	102-14708	14	20						
101-45001	2	54	102-15051	8	43						
101-45506	2	51	102-15069	8	35						
101-65108	29	3-B	102-15077	24	1						
101-65207	29	3-C	102-16000	14	4						
101-65306	24	4	102-16505	22	10						
101-65306	29	3-D	102-16653	22	7						
101-65405	29	3-E	102-16703	22	16						
101-65504	29	3-F	102-18006	25	2						
101-65603	29	3-G	102-18006	26	2						
101-65702	29	3-H	102-18055	25	1						
101-65801	29	3-I	102-18063	26	1						
101-66007	29	3-L	102-20101	29	1-B						
101-67609	29	4-C	102-20200	29	1-C						
101-67708	12	35	102-20309	24	3						
101-67708	29	4-D	102-20309	29	1-D						
101-67807	29	4-E	102-20408	29	1-E						
101-67906	29	4-F	102-20507	29	1-F						
101-68003	29	4-G	102-20606	29	1-G						
101-68102	29	4-H	102-20705	29	1-H						
101-68201	29	4-K	102-20804	29	1-K						
101-68409	29	4-L	102-21000	29	1-L						
102-00301	2	26	102-21109	29	2-B						
102-00509	2	47	102-21208	29	2-C						
102-00608	2	12	102-21307	2	52						
102-00657	2	9	102-21307	29	2-D						
102-00707	2	11	102-21406	29	2-E						
102-00855	2	31	102-21505	29	2-F						
102-01700	2	49	102-21604	29	2-G						
102-02505	4	24	102-21703	29	2-H						
102-02653	4	17	102-21802	29	2-K						
102-02703	4	6	102-22008	29	2-L						
102-02752	4	1	102-22255	29	7-B						
102-04162	6	22	102-22354	29	7-C						
102-04170	6	1	102-22453	14	47						
102-04402	6	16	102-22453	29	7-D						
102-04758	4	30	102-22552	29	7-E						
102-04907	4	32	102-22651	29	7-F						
102-05003	4	33	102-22750	29	7-G						
102-05151	4	35	102-22859	29	7-H						
102-05201	4	38	102-22958	29	7-K						
102-05359	4	39	102-23253	29	7-L						
102-05409	4	28	102-25704	29	4-B						
102-05508	4	29	102-28509	29	5-E						
102-06001	14	9	102-28567	29	6-E						
102-06100	14	1									
102-06258	14	37									
102-07009	12	26									
102-07108	12	16									
102-07256	12	5									
102-07306	12	23									
102-07405	12	18									
102-07751	10	17									
102-07769	10	18									
102-07850	10	26									
102-07868	10	27									
102-08205	10	20									
102-08254	10	19									
102-08304	10	21									
102-08551	20	22									
102-08700	20	25									
102-08866	20	21									
102-09054	20	18									
102-09203	20	28									
102-09302	20	11									
102-09401	20	4									

JUKI

JUKI CORPORATION

HEAD OFFICE

8-2-1, KOKURYO-CHO,
CHOFU-CITY, TOKYO 182, JAPAN

BUSINESS OFFICE

1-23-3, KABUKI-CHO,
SHINJUKU-KU, TOKYO 160, JAPAN

PHONE : 03(3205)1188, 1189, 1190

FAX : 03(3203)8260, (3205)9131

TELEX : J22967, 232-2301

JUKI 株式会社

〒182 東京都調布市国領町8-2-1
TEL. 03-3480-1111(代表)

工業製品販売本部
TEL. 03-3480-1113(ダイヤルイン)

お問い合わせ、ご相談は
To order or for further
information,
please contact :

※このパーツリストは商品改良のため予告なく変更する事があります。

* The description covered in this parts list is subject to change for improvement of the commodity without notice.

※このパーツリストは、1991年10月現在の商品仕様で編集・印刷したものです。

* This parts list is edited and printed in accordance with the product specifications as of October, 1991.

From the library of: Superior Sewing Machine & Supply LLC

Printed in Japan